

СБОРНИК ТАРИФОВ ЗА ОБСЛУЖИВАНИЕ КЛИЕНТОВ – ФИЗИЧЕСКИХ ЛИЦ В ПАО «БАНК «САНКТ-ПЕТЕРБУРГ»

(действие сборника распространяется на филиал «Европейский»)

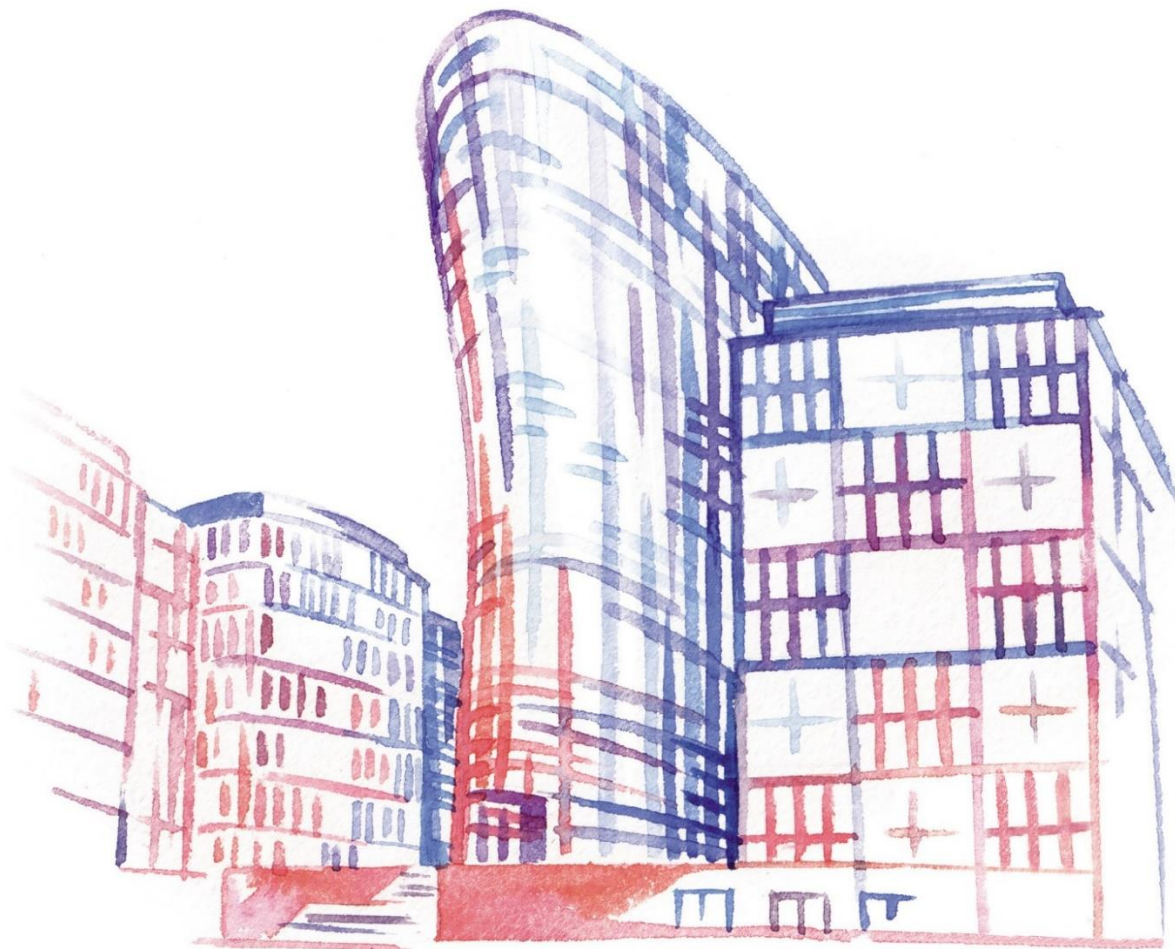

действует с 05.05.2026

УВАЖАЕМЫЕ КЛИЕНТЫ!

Обращаем внимание, что Сборник тарифов содержит изменения:

с 01.05.2026:

- изменены условия по ведению счета/ счета по вкладу до востребования в случае отсутствия движения по счету в течение 180 календарных дней при наличии на первое число месяца остатка на счете менее 10 000 рублей - 300 рублей в месяц, но не более суммы остатка на счете → [стр.12](#)
- изменены условия начисления процентов по «Накопительному счету БСПБ» → [стр.13](#)

с 05.05.2026:

- изменены условия по переводу с карты Банка на карту стороннего Банка - 2% от суммы операции, но не менее 100 рублей → [стр.42](#)

Для клиентов, проживающих в Санкт-Петербурге, Ленинградской области, Москве и Новосибирске, тарифы размещены в отдельном Сборнике, который доступен по [ссылке](#)

Оглавление

| | |
|---|-----------|
| ОБЩИЕ ПОЛОЖЕНИЯ К ТАРИФАМ КОМИССИОННОГО ВОЗНАГРАЖДЕНИЯ ЗА ОБСЛУЖИВАНИЕ КЛИЕНТОВ-ФИЗИЧЕСКИХ ЛИЦ ПАО «БАНК «САНКТ-ПЕТЕРБУРГ» | 5 |
| ТАРИФЫ В РУБЛЯХ | 12 |
| Расчетно-кассовое обслуживание | 12 |
| 1.01. Открытие и ведение счетов..... | 12 |
| 1.02. Осуществление переводов денежных средств по поручению клиентов физических лиц по их банковским счетам..... | 18 |
| 1.03. Кассовое обслуживание | 22 |
| 1.06. Осуществление переводов денежных средств без открытия банковских счетов | 24 |
| 1.07. Осуществление расчетов по аккредитивным операциям..... | 25 |
| 1.08. Обслуживание специального банковского счета эскроу | 27 |
| Кредитование..... | 28 |
| Операции с банковскими картами | 30 |
| 8.02. Классические карты (Visa Classic, Mastercard Standard, UnionPay Classic)..... | 30 |
| 8.07. Операции с банковскими картами сторонних эмитентов | 31 |
| 8.11. Электронные карты (Visa Classic Unembossed, Mastercard Unembossed) | 31 |
| 8.18. Карты Visa Platinum, Mastercard Platinum, Visa Platinum Cash Back | 33 |
| 8.19. Карты Мир Platinum Cash Back..... | 35 |
| 8.20. VIP карты (Visa Infinite/ Mastercard World Elite) | 38 |
| 8.25. Операции по картам Visa, Mastercard, Мир, UnionPay..... | 38 |
| 8.26. Карты Мир Supreme | 45 |
| 8.27. Карта «Яркая» | 49 |
| 8.28. Карта World Mastercard Black Edition..... | 53 |

| | |
|---|-----------|
| 8.33. Карта World Mastercard Black Edition Стандарт | 54 |
| 8.32. Карта Мир Классическая для зарплатных клиентов | 54 |
| 8.31. Карта Мир Пенсионная | 54 |
| 8.34. Карта Visa Cash Back | 56 |
| 8.36. Карты Mastercard World Travel, Mastercard World Travel Премиальная | 57 |
| 8.38. «Карта – грейс 100 дней» | 57 |
| 8.40. Карта «ЯСЧИТАЮ» | 59 |
| 8.41 Карта Мир Cash Back | 60 |
| 8.42 Карта Мир «Своя карта» | 61 |
| 8.43 Карта Мир Зарплатная кампусная | 62 |
| 8.44 Карта Мир Зарплатная с индивидуальным дизайном | 63 |
| Прочие операции и сделки | 63 |
| 9.06. Аренда сейфов и хранилищ | 63 |
| 9.09. Иные сделки | 64 |
| Организационно – консультационные услуги | 67 |
| ТАРИФЫ В ИНОСТРАННОЙ ВАЛЮТЕ | 71 |
| Расчетно-кассовое обслуживание | 71 |
| 1.01. Открытие и ведение счетов | 71 |
| 1.02. Осуществление переводов денежных средств по поручению клиентов-физических лиц по их банковским счетам | 71 |
| 1.03. Кассовое обслуживание | 72 |
| Кредитование | 74 |
| Беззалоговые кредиты | 74 |
| Прочие операции и сделки | 75 |

ОБЩИЕ ПОЛОЖЕНИЯ К ТАРИФАМ КОМИССИОННОГО ВОЗНАГРАЖДЕНИЯ ЗА ОБСЛУЖИВАНИЕ КЛИЕНТОВ-ФИЗИЧЕСКИХ ЛИЦ ПАО «БАНК «САНКТ-ПЕТЕРБУРГ»

1. Тарифы комиссионного вознаграждения за обслуживание клиентов-физических лиц ПАО «Банк «Санкт-Петербург» (далее – Тарифы) – свод ставок вознаграждения за совершение операций с денежными средствами, находящимися на счетах клиентов–физических лиц, и за оказание услуг клиентам-физическим лицам.
2. Под «Банком» понимается ПАО «Банк «Санкт-Петербург».
3. «Клиентом» является физическое лицо, пользующиеся услугами Банка для целей, не связанных с осуществлением таким лицом предпринимательской деятельности или частной практики.
4. Под «банковским счетом/счетом» понимается банковский счет Клиента (в том числе накопительный счет), открытый для проведения расчетных операций.
5. Под «счетом по вкладу, счетом по вкладу до востребования» понимается счет, на котором учитываются денежные средства в соответствующей валюте, размещенные Клиентом во вклад в соответствии с Правилами комплексного банковского обслуживания и Заявлением на открытие вклада.
6. Под «Интернет-банком» понимается канал дистанционного обслуживания, позволяющий осуществлять взаимодействие Банка и Клиента, включая обмен информацией и предоставление банковских услуг в соответствии с Руководством пользователя по работе в Интернет-банке.
7. Под «Кредитным договором» понимается кредитный договор на приобретение транспортного средства / приобретение недвижимости / договора потребительского кредитования, за исключением договора о кредитовании в режиме револьверной (возобновляемой) кредитной линии (в том числе с льготным периодом уплаты процентов за пользование кредитом или соглашения о кредитовании по программе «Карта с грейс-периодом»).
8. Под «Движением по счету» понимается проведение Банком операций по счету на основании поручения клиента–владельца счета и поступление денежных средств. Начисление и выплата Банком процентов, а также списания со счета комиссий Банка движением по счету не является.
9. Под «электронным средством платежа» понимается средство и (или) способ, позволяющие Клиенту составлять, удостоверить и передавать распоряжения в целях осуществления перевода денежных средств в рамках применяемых форм безналичных расчетов с использованием информационно-коммуникационных технологий, электронных носителей информации, в том числе платежных карт, каналов дистанционного обслуживания, а также иных технических устройств (в том числе: банковские карты, банкоматы, Интернет-банк, платежные киоски).
10. По тексту Тарифов используются следующие обозначения: «рубли» – рубли РФ.
11. Тарифные ставки приведены с учетом налога на добавленную стоимость. Прочие налоги, сборы, пошлины, телекоммуникационные, телеграфные и почтовые, другие непредвиденные расходы, при наличии таковых, взимаются дополнительно.
12. По услугам, оказываемым в иностранных валютах, комиссионное вознаграждение, а также компенсация возникающих при этом расходов, указанных в пункте 12 настоящих Общих положений, в случаях, предусмотренных законодательством, взимаются в валюте сделки, а при отсутствии валюты – взимаются в рублях по курсу ЦБ РФ на день уплаты комиссионного вознаграждения.
13. В случаях, когда тарифная ставка на услуги, оплачиваемые в рублях, установлена в эквиваленте долларам США (единицах иностранной валюты), взимание комиссионного вознаграждения производится в рублях по курсу ЦБ РФ на день уплаты комиссионного вознаграждения.
14. Полученное Банком комиссионное вознаграждение за оказанные Клиентам услуги возврату не подлежит.
15. Банк не взимает плату за перечисление налогов и сборов в бюджетную систему Российской Федерации.
16. При совершении кассовых операций суммы в валюте иностранного государства (группы иностранных государств), подлежащей выдаче Клиенту, менее минимальной банкноты, находящейся в обращении, выплачивается Клиенту в рублях по курсу ЦБ РФ на дату взаиморасчетов.
17. Под оборудованием Банка понимаются устройства по выдаче наличных денежных средств (банкоматы, пункты выдачи наличных в подразделениях Банка).
18. Критерии участия в программе «Премиум» содержатся в документе «Условия обслуживания в рамках программы «Премиум» в ПАО «Банк «Санкт-Петербург», размещенном на сайте ПАО «Банк «Санкт-Петербург» www.bspb.ru

19. В случае, если услуга не предоставляется либо имеются ограничения, используется обозначение «–».
20. Под дополнительной картой понимается карта, выпущенная на имя физического лица – держателя карты, отличного от владельца счета.
21. Технический овердрафт/дебиторская задолженность – предоставление денежных средств для расчетов по операциям, совершаемым с использованием карт в случае недостаточности денежных средств на счете. Комиссия взимается не позже дня, следующего за днем списания со счета денежных средств по операции.
22. Под накопительным счетом понимается счет с начислением процентов на остаток денежных средств в соответствии с условиями, определенными Правилами комплексного банковского обслуживания физических лиц в ПАО «Банк «Санкт-Петербург» и Тарифами.
23. По картам, срок действия которых истекает 30.04.2020, 31.05.2020 и 30.06.2020 (за исключением карт Visa Infinite, Mastercard World Elite, Visa Platinum VIP, карт UnionPay, Детских), и действие которых продлевается до 01.08.2020 – комиссия за обслуживание карты, комиссии по услуге «Информирование по счету для расчетов по карте Push/ SMS», «Информирование по счету для расчетов по карте E-mail» не взимаются в течение срока с 01.07.2020 по 31.07.2020.
24. При проведении Банком рекламных маркетинговых мероприятий могут быть применены иные условия обслуживания продуктов и услуг, определяемые соответствующими правилам маркетинговых мероприятий.
25. Комиссия за услуги «Информирование по счету для расчетов по карте Push/ SMS», «Информирование по счету для расчетов по карте E-mail» взимается не позднее дня, следующего за днем подключения услуги и далее ежемесячно за каждый месяц предоставления услуги. В случае отсутствия необходимой суммы денежных средств на счете для списания комиссии в соответствии с Тарифами, действие услуги приостанавливается до момента поступления денежных средств на счет и списания комиссии. Комиссия по услуге «Информирование по счету для расчетов по карте Push/ SMS», отличная от базовой, устанавливается по отдельному решению уполномоченного должностного лица Банка по картам, прикрепленным к зарплатным проектам, а также по всем картам клиентов, являющихся сотрудниками бюджетной организации, имеющей/заклучившей зарплатный проект.

Уведомления в рамках услуг «Информирование по счету для расчетов по карте Push/ SMS», «Информирование по счету для расчетов по карте E-mail» начинают направляться клиенту с момента подключения услуги (в случае подключения услуги через Интернет-банк) или со дня, следующего за днем подключения услуги (в случае подключения услуги в Подразделениях Банка или через Контактный-центр).

Подключение услуги «Информирование по счету для расчетов по карте Push/ SMS», «Информирование по счету для расчетов по карте E-mail» обеспечивает получение отчетов на мобильный телефон (в т.ч. на мобильное устройство через мобильное приложение) или адрес электронной почты о следующих операциях:

- переводы денежных средств по счету для расчетов по карте, за исключением переводов внутри Банка между счетами одного клиента, списания комиссий Банка;
 - снятие/внесение наличных денежных средств по счету для расчетов по карте;
 - конверсионные операции - безналичная покупка/продажа иностранной валюты;
 - зачисление денежных средств на счет для расчетов по карте в сумме от 10 рублей (или эквивалент в валюте счета);
 - одобренные и отклоненные операции, совершенные с использованием карты, прошедшие авторизацию в процессинговом центре Банка.
26. С 20.05.2022 действует следующий порядок списания комиссии за обслуживание по картам типа Mastercard World «Яркая», Visa Cash Back, Visa Platinum Cash Back, Mastercard World Travel, Mastercard World Travel Premium: по картам, по которым комиссия за обслуживание за предыдущий(-е) отчетный(-ые) месяц(-ы) не была оплачена (отсутствовало Движение по счету карты и не было достаточно средств для списания комиссии), списание комиссии прекращается по истечении трех отчетных месяцев, начиная с даты начала действия текущего порядка, и в случае если в течение этих трех месяцев отсутствовало Движение по счету карты и не было достаточно средств для списания комиссии в полном размере.
 27. Размер Тарифа комиссионного вознаграждения может быть установлен в ином размере по решению уполномоченного лица или органа управления Банка. Сумма переводов денежных средств со счета на счет в другой кредитной организации не должна превышать 600 000 (шестьсот тысяч) рублей в календарные сутки (может быть установлена иная сумма по решению уполномоченного лица или органа управления Банка).
Тариф не применяется к переводам на счета юридических лиц для целей оплаты товаров, работ, услуг, перечисленных в подразделе «Оплата услуг» раздела «Перевод» Интернет-банка.
Тариф не применяется к переводам на специальный счет Оператора финансовой платформы (ОФП), включенного Банком России в Реестр операторов финансовых платформ в соответствии с Положением Банка России от 03.12.2020 № 742-П, бенефициаром по которому выступает Клиент.
Тариф не применяется к переводам самому себе в Интернет-банке. Под переводом «самому себе» подразумевается перевод собственных денежных средств (за исключением средств кредитного лимита) по свободным реквизитам в другую кредитную организацию РФ (не трансграничный), осуществляемый Клиентом самостоятельно в Интернет-банке, с полным совпадением в одном лице ФИО Клиента-отправителя и ФИО получателя, указанного в реквизитах перевода. Сумма одного перевода денежных средств самому себе составляет не более 30 000 000 (тридцати миллионов) рублей за одну операцию, без ограничения количества переводов в сутки и в календарный месяц, без ограничения общей суммы переводов в сутки и календарный месяц в пределах указанного лимита. Лимиты, указанные в первом и четвертом абзацах настоящего пункта, считаются отдельно, не суммируются.
 28. Под переводом самому себе через сервис «Система быстрых платежей» подразумевается перевод собственных денежных средств со счета (за исключением средств кредитного лимита), при условии полного совпадения номера телефона плательщика, который был указан в подписанном Клиентом комплексном заявлении/ заявлении на получение отдельной банковской услуги в рамках Договора комплексного банковского обслуживания, в т.ч. при подключении Интернет-банка, с номером телефона получателя перевода.

- 1). Ограничения по проведению переводов через сервис «Система быстрых платежей» в адрес физических лиц:
- Максимальный размер суммы одного перевода самому себе составляет 30 000 000 (тридцать миллионов) рублей. Совокупная максимальная сумма переводов самому себе с каждого счета одного Клиента-отправителя составляет 30 000 000 (тридцать миллионов) рублей в календарные сутки.
 - Максимальный размер суммы одного перевода в адрес иных физических лиц составляет 100 000 (сто тысяч) рублей. Совокупная максимальная сумма переводов с каждого счета одного Клиента-отправителя в адрес иных физических лиц составляет 150 000 (сто пятьдесят тысяч) рублей в календарные сутки.
 - Максимальный размер суммы одного перевода через Интернет-банк со своего счета, открытого в другой кредитной организации, на свой счет в Банке составляет 30 000 000 (тридцать миллионов) рублей.
- Лимиты, указанные в маркированных первом, втором и третьем абзацах настоящего подпункта, считаются отдельно, не суммируются.
- 2). Ограничения по проведению переводов через сервис «Система быстрых платежей» в иных случаях:
- Максимальный размер суммы одного перевода в адрес Юридического лица/ Индивидуального предпринимателя для целей оплаты товаров, услуг через сервис «Система быстрых платежей» составляет 1 000 000 (один миллион) рублей, без ограничений по количеству таких переводов в сутки/ в месяц.
 - Максимальный размер суммы одного перевода через сервис «Система быстрых платежей» на Единый казначейский счет Федерального казначейства с последующим их перечислением получателю – юридическому лицу, являющемуся участником системы казначейских платежей, для уплаты платежей в бюджетную систему Российской Федерации, с использованием данных из ГИС ГМП составляет 1 000 000 (один миллион) рублей, без ограничений по количеству таких переводов в сутки/ в месяц.
29. Услуга по переводу с карты Банка на карту иного банка предоставляется на оборудовании Банка: Интернет-банк, Банкоматы, Информационно-платежные киоски.
Услуга по переводу с карты иного банка на карту Банка предоставляется на оборудовании Банка: Интернет-банк.
Услуга по переводу с карты Банка на карту Банка предоставляется на оборудовании Банка: Интернет-банк, Банкоматы, Информационно-платежные киоски.
Услуга «Перевод с карты на карту» не оказывается в случае, когда Банк не является эмитентом карт отправителя и получателя денег.
При оказании услуги «Перевод с карты на карту» комиссия взимается с отправителя в день оказания услуги. Комиссия за оказание услуги «Перевод с карты на карту» с использованием оборудования сторонних банков взимается в случае использования предоставляемых сторонними банками сервисов переводов с карты Банка на другие карты. Дополнительно возможно взимание комиссии сторонним банком, с использованием оборудования, с которого осуществляется перевод с карты на карту.
Ограничения по проведению переводов в случае, когда эмитентом карт отправителя или получателя денег является сторонний банк:
- максимальный размер суммы перевода по одной карте составляет 75 000 (семьдесят пять тысяч) рублей;
 - максимальный размер совокупности всех сумм переводов по одной карте, эмитированной сторонним банком, в одни календарные сутки составляет 200 000 (двести тысяч) рублей;
 - максимальное количество поручений по одной карте в течение 30 (тридцати) суток составляет 50 (пятьдесят) поручений;
 - максимальный размер совокупности всех сумм переводов по одной карте в течение 30 (тридцати) суток составляет 500 000 (пятьсот тысяч) рублей.
- Подробная информация представлена в Правилах проведения услуги «Перевод с карты на карту» с использованием платежных карт платежных систем Mastercard Worldwide, Visa International и Мир в ПАО «Банк «Санкт-Петербург».
30. Ежедневный лимит на снятие наличных по картам Банка в банкоматах Банка/сторонних банков – 100 000 (Сто тысяч) рублей (300 000 (Триста тысяч) рублей для карт, выпущенных к счету с кредитным лимитом), за исключением карт Visa Platinum Cash Back, Visa Platinum Cash Back для зарплатных клиентов, Мир Platinum Cash Back, Мир Platinum Cash Back для зарплатных клиентов, World Mastercard Black Edition, World Mastercard Black Edition Стандарт, Мир Supreme, Мир Supreme Instant, Мир Supreme Стандарт, Visa Platinum VIP, Visa Infinite, Mastercard World Elite, Mastercard World Elite Travel, UnionPay Classic для клиентов, обслуживаемых по программе Private Banking (PB, VIP_PB).
Ежедневный лимит на снятие наличных по картам Мир Supreme стикер/ Мир Supreme стикер Instant в банкоматах Банка/сторонних банков – 100 000 (Сто тысяч) рублей.
Ежедневный лимит на снятие наличных по картам Visa Platinum Cash Back, Visa Platinum Cash Back для зарплатных клиентов, Мир Platinum Cash Back, Мир Platinum Cash Back для зарплатных клиентов в банкоматах Банка/ сторонних банков – 300 000 (Триста тысяч) рублей.
Ежедневный лимит на снятие наличных по картам World Mastercard Black Edition, World Mastercard Black Edition Стандарт, Мир Supreme, Мир Supreme Instant, Мир Supreme Стандарт, Visa Platinum VIP, Visa Infinite, Mastercard World Elite, Mastercard World Elite Travel в банкоматах Банка/ сторонних банков – 500 000 (Пятьсот тысяч) рублей.
Ежедневный лимит на снятие наличных по картам UnionPay Classic для клиентов, обслуживаемых по программе Private Banking (PB, VIP_PB) в банкоматах Банка/сторонних банков – 650 000 (Шестьсот пятьдесят тысяч) рублей.
Ежедневный лимит на снятие наличных по картам Банка в ТСП (сервис «Наличные на кассе») – 5 000 (Пять тысяч) рублей.
31. Комиссия за обслуживание основной/дополнительной карты Мир Cash Back, Мир Cash Back Instant, основной карты Visa Cash Back, «Карта-грейс 100 дней» Мир/ Mastercard World, «Яркая» Мир/ Mastercard World, Мир «Яркая» Instant/ Мир «Яркая» Instant стикер взимается за каждую карту, обслуживаемую по счету, за каждый оплачиваемый месяц действия карты. Комиссия при получении первоначально выпущенной или перевыпущенной по любым причинам (окончание срока действия карты, утеря/кража карты, техническая неисправность карты не по вине Банка) карты взимается:
- по картам «Яркая» Мир/ Mastercard World, Мир «Яркая» Instant/ Мир «Яркая» Instant стикер, Мир Cash Back, Мир Cash Back Instant – при наступлении первого дня второго и каждого последующего месяца действия карты;
 - по картам Visa Cash Back – при получении карты и при наступлении первого дня второго и каждого последующего месяца действия карты;
 - по картам «Карта-грейс 100 дней» Мир/ Mastercard World – при наступлении первого дня тринадцатого месяца и каждого последующего месяца действия карты при первичном и повторном выпуске карты.
- Под отчетным месяцем понимается период со дня получения карты до соответствующего числа следующего месяца действия карты (первый отчетный месяц) и период со дня, соответствующего дню получения карты, до соответствующего числа следующего месяца (второй и последующие отчетные месяцы).

В случае отсутствия Движения по счету основной/ дополнительной карты «Карта-грейс 100 дней» в течение последних 6 месяцев до даты наступления первого месяца второго года и каждого последующего года действия карты, и в случае отсутствия необходимой суммы для списания комиссии в соответствии с Тарифами, действие карты прекращается, комиссия не взимается. Комиссия за обслуживание основной/дополнительной карты «Яркая» Мир/ Mastercard World, Мир «Яркая» Instant/ Мир «Яркая» Instant стикер, Visa Cash Back, Мир Cash Back, Мир Cash Back Instant не взимается в случае, если в течение 3 (Трех) месяцев, предшествующих дате списания комиссии, отсутствовало движение по счету карты и не было достаточно средств для списания комиссии в полном размере, при этом действие карты прекращается в дату наступления первого месяца следующего года действия карты.

Комиссия за обслуживание основной/дополнительной карты Visa Cash Back не взимается при условии необходимых безналичных зачислений на счет или при совершении операций с использованием карты и произведенных в Торгово-сервисных предприятиях, отраженных в выписке по счету карты в отчетном месяце, или при условии поддержания необходимого ежедневного остатка на счете карты. При этом: под зачислениями на счет понимаются любые безналичные зачисления со счетов юридических лиц, индивидуальных предпринимателей (за исключением выплаченного Банком Cash Back (вознаграждения за покупки) и возвращенных Банком вкладов, процентов по вкладам); под ежедневным остатком понимается минимальный остаток собственных денежных средств на счете, к которому выпущена карта, в течение отчетного месяца.

К счету, к которому выпущена основная карта «Яркая» Mastercard World, не могут быть выпущены иные основные/дополнительные карты.

К счету, к которому выпущена основная/дополнительная карта Visa Cash Back, не могут быть выпущены следующие основные/дополнительные карты: «Яркая» Мир/ Mastercard World, Mastercard World Travel, Mastercard World Travel Premium, World Mastercard Black Edition, карты Мир. К одному счету может быть выпущена только одна действующая карта Visa Cash Back.

К счету, к которому выпущена основная/ дополнительная карта Мир Cash Back, Мир Cash Back Instant не может быть выпущена карта другого типа. К счету может быть выпущено не более 3-х карт Мир Cash Back / Мир Cash Back Instant (основная и 2 дополнительные).

К счету, к которому выпущена основная/ дополнительная карта Мир «Яркая», Мир «Яркая» Instant/ Мир «Яркая» Instant стикер не может быть выпущена карта другого типа. К счету может быть выпущено не более 3-х карт Мир «Яркая», Мир «Яркая» Instant/ Мир «Яркая» Instant стикер (основная и 2 дополнительные).

К счету, к которому выпущена основная/дополнительная карта «Карта-грейс 100 дней» Мир/ Mastercard World, не может быть выпущена карта другого типа.

К счету, к которому выпущена основная карта Мир Cash Back цифровая, не может быть выпущена карта другого типа. Одному клиенту может быть выпущено не более 3 (Трех) действующих карт Мир Cash Back цифровая.

Счет, к которому выпущена карта «Яркая» Мир/ Mastercard World, Мир «Яркая» Instant/ Мир «Яркая» Instant стикер, Visa Cash Back, Мир Cash Back, Мир Cash Back Instant, Мир Cash Back цифровая, «Карта-грейс 100 дней» Мир/ Mastercard World ведется в рублях.

32. Комиссия за обслуживание основной карты Visa Platinum Cash Back, Мир Platinum Cash Back, дополнительной карты Мир Platinum Cash Back стикер/ Мир Platinum Cash Back стикер Instant взимается за каждую карту, обслуживаемую по счету, за каждый месяц действия карты. Комиссия взимается при получении первоначально выпущенной или перевыпущенной по любым причинам (окончание срока действия карты, утеря/кража карты, техническая неисправность карты не по вине Банка, потеря ПИН-кода и т.п.) карты, при наступлении первого дня второго и каждого последующего месяца действия карты. Под отчетным месяцем понимается период со дня получения карты до соответствующего числа следующего месяца действия карты (первый отчетный месяц) и период со дня, соответствующего дню получения карты, до соответствующего числа следующего месяца (второй и последующие отчетные месяцы). Комиссия за обслуживание основной/дополнительной карты не взимается в случае, если в течение трех месяцев, предшествующих дате списания комиссии, отсутствовало Движение по счету карты и не было достаточно средств для списания комиссии в полном размере, при этом действие карты прекращается в дату наступления первого месяца следующего года действия карты.

К счету, к которому выпущена основная/ дополнительная карта Мир Platinum Cash Back, не могут быть выпущены иные основные/дополнительные карты за исключением карт Мир Platinum Cash Back стикер/ Мир Platinum Cash Back стикер Instant. К счету, к которому выпущена основная карта Мир Platinum Cash Back, могут быть выпущены не более 4 основных/дополнительных карт Мир Platinum Cash Back стикер/ Мир Platinum Cash Back стикер Instant.

К счету, к которому выпущена основная/дополнительная карта Visa Platinum Cash Back, не могут быть выпущены иные основные/дополнительные карты.

Информация об обслуживании в рамках программы «Премиум лайт» размещена на сайте ПАО «Банк «Санкт-Петербург» www.bspb.ru.

33. Ограничения по проведению переводов с использованием оборудования сторонних банков в случае, когда эмитентом карты отправителя денежных средств является Банк:
- максимальный размер суммы перевода по одной карте составляет 75 000 (Семьдесят пять тысяч) рублей (для карт World Mastercard Black Edition, World Mastercard Black Edition Стандарт, Мир Supreme, Мир Supreme Instant, Мир Supreme Стандарт – 100 000 (Сто тысяч) рублей);
 - максимальный размер суммы перевода по одной карте Мир Supreme стикер/ Мир Supreme стикер Instant 75 000 (Семьдесят пять тысяч) рублей;
 - максимальный размер совокупности всех сумм переводов по одной карте, эмитированной сторонним банком, в одни календарные сутки составляет 200 000 (Двести тысяч) рублей;
 - максимальное количество поручений по одной карте в течение 30 (Тридцати) суток составляет 50 (Пятьдесят) поручений;
 - максимальный размер совокупности всех сумм переводов по одной карте в течение 30 (Тридцати) суток составляет 500 000 (Пятьсот тысяч) рублей (для карт World Mastercard Black Edition, World Mastercard Black Edition Стандарт, Мир Supreme, Мир Supreme Instant, Мир Supreme Стандарт – 750 000 (Семьсот пятьдесят тысяч) рублей);
 - максимальный размер совокупности всех сумм переводов по одной карте Мир Supreme стикер/ Мир Supreme стикер Instant в течение 30 (Тридцати) суток составляет 500 000 (Пятьсот тысяч) рублей.
34. Комиссия за обслуживание карты World Mastercard Black Edition (оформленной до 01.01.2022) взимается за каждую карту, обслуживаемую по счету, за каждый год действия карты: при получении первоначально выпущенной карты и ПИН-кода (при наличии), далее – при наступлении первого дня второго и каждого последующего года действия карты. Комиссия за обслуживание карты World Mastercard Black Edition, оформленной до 01.01.2022, в случае если дата списания комиссии за обслуживание карты наступает, начиная с 01.07.2024, взимается за каждую карту, обслуживаемую в течение года действия карты, за каждые 3 месяца действия карты и в соответствии с Тарифами, действующими на дату списания комиссии. Комиссия за обслуживание карты World Mastercard Black Edition (оформленной после 01.01.2022, а также карты, оплаченный период действия по которой заканчивается начиная с 01.07.2024), карты Мир Supreme, Мир Supreme Instant, взимается за каждую карту, обслуживаемую по счету, за каждые 3 месяца в течение года действия карты (далее – отчетный период) и в соответствии с

Тарифами, действующими на дату списания комиссии: при получении выпущенной карты и ПИН-кода (при наличии), далее – при наступлении первого дня следующего отчетного периода и каждого последующего отчетного периода действия карты.

Удержание комиссии за обслуживание основной/дополнительной карты Мир Supreme, Мир Supreme Instant или основной/дополнительной карты World Mastercard Black Edition возможно ежеквартально/ ежегодно.

В случае отсутствия движения по счету карты World Mastercard Black Edition/ Мир Supreme/ Мир Supreme Instant в течение последних 6 месяцев, предшествующих дате наступления первого дня следующего отчетного периода, и в случае отсутствия необходимой суммы для списания комиссии в соответствии с Тарифами, действие карты World Mastercard Black Edition/ Мир Supreme/ Мир Supreme Instant прекращается, комиссия не взимается.

К счету, к которому выпущена основная/дополнительная карта World Mastercard Black Edition, не могут быть выпущены иные карты.

К счету, к которому выпущена основная/дополнительная карта Мир Supreme может быть выпущена карта Мир Supreme Instant, Мир Единая карта петербуржца (личная или зарплатная), до трех основных/дополнительных карт Мир Supreme стикер/ Мир Supreme стикер Instant. К счету, к которому выпущена основная/дополнительная карта Мир Supreme Instant может быть выпущена карта Мир Supreme, Мир Единая карта петербуржца, до трех основных/дополнительных карт Мир Supreme стикер/ Мир Supreme стикер Instant. Выпуск иных карт к счету с картой Мир Supreme / Мир Supreme Instant не предусмотрен. Комиссия за обслуживание основной/дополнительной карты Мир Supreme стикер/ Мир Supreme стикер Instant не взимается.

35. Под зарплатным проектом понимается услуга Банка по перечислению заработной платы, студенческих пособий, прочих регулярных выплат на счета работников организации, заключившей с Банком соответствующий договор. Для карт, выпущенных в рамках зарплатного проекта, могут быть применены иные условия Тарифов, определяемые соответствующими договорами, заключенными между Банком и организацией – работодателем, Банком и клиентом-работником.
36. Общий ежемесячный лимит на снятие наличных денег со счета по картам Банка с использованием оборудования Банка/сторонних банков/ТСП (сервис «Наличные на кассе») – 600 000 (Шестьсот тысяч) рублей / 7 500 (Семь тысяч пятьсот) долларов США или Евро, за исключением карт Visa Platinum Cash Back, Visa Platinum Cash Back для зарплатных клиентов, Мир Platinum Cash Back, Мир Platinum Cash Back для зарплатных клиентов, World Mastercard Black Edition, карт World Mastercard Black Edition Стандарт, Мир Supreme, Мир Supreme Instant, Мир Supreme Стандарт, Visa Platinum VIP, Visa Infinite, Mastercard World Elite, Mastercard World Elite Travel, UnionPay Classic для клиентов, обслуживаемых по программе Private Banking (PB, VIP_PB).
Ежемесячный лимит на снятие наличных денег со счета по картам Visa Platinum Cash Back, Visa Platinum Cash Back для зарплатных клиентов, Мир Platinum Cash Back, Мир Platinum Cash Back для зарплатных клиентов в банкоматах Банка/сторонних банков/ТСП (сервис «Наличные на кассе») – 1 000 000 (Один миллион) рублей.
Ежемесячный лимит на снятие наличных денег со счета по картам World Mastercard Black Edition, World Mastercard Black Edition Стандарт, Мир Supreme, Мир Supreme Instant, Мир Supreme Стандарт в банкоматах Банка/сторонних банков/ТСП (сервис «Наличные на кассе») – 3 000 000 (Три миллиона) рублей / 40 000 (Сорок тысяч) долларов США или Евро.
Ежемесячный лимит на снятие наличных денег со счета по картам Мир Supreme стикер/ Мир Supreme стикер Instant в банкоматах Банка/сторонних банков/ТСП (сервис «Наличные на кассе») – 600 000 (Шестьсот тысяч) рублей / 7 500 (Семь тысяч пятьсот) долларов США или Евро.
Ежемесячный лимит на снятие наличных денег со счета по картам UnionPay Classic для клиентов, обслуживаемых по программе Private Banking (PB, VIP_PB) в банкоматах Банка/сторонних банков/ТСП (сервис «Наличные на кассе») – 4 500 000 (Четыре миллиона пятьсот тысяч) рублей / 50 000 (Пятьдесят тысяч) долларов США или Евро.
Ежемесячный лимит на снятие наличных денег со счета по картам Visa Platinum VIP, Visa Infinite, Mastercard World Elite и Mastercard World Elite Travel в банкоматах Банка/сторонних банков/ТСП (сервис «Наличные на кассе») не ограничен, снятие наличных денег осуществляется в соответствии с Тарифами, действующими на дату совершения операции.
Общий ежемесячный лимит устанавливается на счет, к которому выпущена(-ы) карта(-ы): суммируются все операции снятия наличных денег с одного счета за календарный месяц. В случае, если к счету выпущено несколько карт, лимит устанавливается в соответствии с максимальным лимитом карты.
Ежемесячный лимит на снятие наличных денег по картам Банка в ТСП (сервис «Наличные на кассе») – 30 000 (Тридцать тысяч) рублей.
37. Для держателей карт World Mastercard Black Edition, World Mastercard Black Edition Стандарт предоставляются сервисы:
- доступ в бизнес-залы аэропортов и ж/д вокзалов в рамках партнерского сервиса ON PASS (программа лояльности, разработанная ООО «МАЙЛОНЭЙР», в рамках которой предоставляется право посещения залов повышенной комфортности). Количество проходов определяется типом карты;
- персональное информационно-сервисное обслуживание в рамках сервиса консьерж-службы Aspire;
- страхование для путешественников по программам, указанным на сайте Банка, обеспечиваемое лицензированной страховой компанией. Условия предоставления услуг страхования размещены на сайте Банка и доводятся Банком до Держателя при выдаче ему карты.
Для держателей карт Мир Supreme и Мир Supreme Стандарт предоставляются сервисы:
- персональное информационно-сервисное обслуживание в рамках сервиса консьерж-службы Aspire;
- страхование для путешественников по программам, указанным на сайте Банка, обеспечиваемое лицензированной страховой компанией. Условия предоставления услуг страхования размещены на сайте Банка и доводятся Банком до Держателя при выдаче ему карты, а также сервисы (при предъявлении QR кода сервиса Mir Pass):
- ON FOOD (посещение ресторанов со скидкой в аэропортах на территории России);
- ON PACK (услуга по упаковке багажа);
- ON TRACK (ускоренное прохождение предполетных формальностей на внутренних авиалиниях);
- ON PASS (доступ в бизнес-залы аэропортов и ж/д вокзалов в рамках партнерского сервиса).
Количество предоставляемых сервисов (ON FOOD, ON PACK, ON TRACK, ON PASS) определяется типом карты. Сервисы (ON FOOD, ON PACK, ON TRACK, ON PASS) становятся доступны с девятого числа календарного месяца, следующего за месяцем получения карты Мир Supreme/ Мир Supreme Стандарт.
Для клиентов, вступивших в программу «Премиум» и не имеющих Премиальной карты World Mastercard Black Edition/ World Mastercard Black Edition Стандарт/ Мир Supreme/ Мир Supreme Стандарт, предоставляются (при предъявлении QR кода сервиса Mir Pass) приветственные проходы в бизнес-залы аэропортов и ж/д вокзалов в рамках партнерского сервиса ON PASS/сервис ON FOOD

(посещение ресторанов со скидкой в аэропортах на территории России).

Сервисы (ON FOOD, ON PASS) становятся доступны с 9 (Девятого) числа календарного месяца, если клиент вступил в программу «Премиум» в течение 3 (Трех) рабочих дней текущего месяца, либо сервисы становятся доступны с 9 (Девятого) числа следующего календарного месяца (в иных случаях), в общем количестве двух единиц (с возможностью выбора одной из услуг). Срок использования – в течение 90 (Девяносто) дней с даты предоставления сервиса. Доступ к сервисам (ON FOOD, ON PASS) предоставляется один раз при первом вступлении клиента в программу «Премиум». В случае получения клиентом Премиальной карты в течение срока действия приветственных проходов – количество проходов, определяется типом получаемой карты.

- персональное информационно-сервисное обслуживание в рамках сервиса консьерж-службы Aspire.

Для держателей карт Мир Platinum Cash Back, Мир Platinum Cash Back для зарплатных клиентов, Visa Platinum Cash Back, Visa Platinum Cash Back для зарплатных клиентов предоставляются сервисы:

- полис страхования для выезжающих за рубеж от страховой компании партнера. Страховой полис для выезжающих за рубеж предоставляется в электронном виде по запросу держателя карты, направленному через Интернет-банк;

- доступ в бизнес-залы аэропортов и ж/д вокзалов в рамках партнерского сервиса ON PASS и/или сервис ON FOOD (возможность посещать рестораны со скидкой в аэропортах на территории России). Сервисы доступны при предъявлении QR кода сервиса Mir Pass, дважды в течение одного календарного года при выполнении одного из условий:

1. Среднемесячные остатки на счете вкладов и/или на накопительном счете на общую сумму не менее 2 000 000 (Два миллиона) рублей за последний календарный месяц до отчетной даты.

2. Общая среднемесячная сумма операций, совершенных с использованием карт держателя (реквизитов карт) по оплате товаров/услуг, произведенных в ТСП и списанных со счетов клиента в размере от 150 000 (Сто пятьдесят тысяч) рублей за последний календарный месяц до отчетной даты.

Сервисы Mir Pass для держателей карт Мир Platinum Cash Back, Мир Platinum Cash Back для зарплатных клиентов, Visa Platinum Cash Back, Visa Platinum Cash Back для зарплатных клиентов, доступны с девятого числа календарного месяца, следующего за месяцем включения держателя в программу «Премиум лайт» и при соблюдении одного из вышеперечисленных условий. В случае, если девятое число соответствующего календарного месяца является выходным или праздничным днем, то привилегии становятся доступными на следующий рабочий день.

Дополнительные сервисы:

- по карте «Яркая» Мир/ Mastercard World, Мир «Яркая» Instant/ Мир «Яркая» Instant стикер: предоставление страхового полиса выезжающих за рубеж. Страховой полис предоставляется в электронном виде по запросу держателя карты, направленному через Интернет-банк, или при обращении в офис Банка. Получение полиса доступно с первого дня второго месяца действия карты;

- по карте Visa Platinum VIP: поддержка держателей карт Visa Platinum от МПС, страховой полис выезжающих за рубеж. Страховой полис выезжающих за рубеж предоставляется в электронном виде по запросу держателя карты;

- по картам Visa Infinite: поддержка держателей карт Visa Infinite, страховой полис выезжающих за рубеж;

- по картам Mastercard World Elite: предоставление персонального информационно-сервисного обслуживания в рамках сервиса консьерж-службы Aspire, страховой полис выезжающих за рубеж;

- по картам Visa Infinite ART Style: поддержка держателей карт Visa Infinite, страховой полис выезжающих за рубеж, предоставление доступа к программе LoungeKey;

- по картам Mastercard World Elite ART Travel: служба поддержки Mastercard, страховой полис выезжающих за рубеж, предоставление доступа к программе LoungeKey.

- Держателю предоставляется сервис страхования по программам, указанным на сайте Банка, обеспечиваемый лицензированной страховой компанией. Условия предоставления услуг страхования размещены на сайте Банка и доводятся Банком до Держателя при выдаче ему карты.

38. Держателю предоставляется сервис страхования по программам, указанным на сайте Банка, обеспечиваемый лицензированной страховой компанией. Условия предоставления услуг страхования размещены на сайте Банка и доводятся Банком до Держателя при выдаче ему карты.

Комиссия за (пере) выпуск основной/ дополнительной личной карты по любой причине (утеря/кража карты, техническая неисправность карты не по вине Банка и т.п.), кроме исключенных, взимается при каждом получении (пере) выпущенной карты.

Комиссия за (пере) выпуск основной/дополнительной карты, прикрепленной к зарплатным проектам по любой причине (утеря/кража карты, техническая неисправность карты не по вине Банка и т.п.), кроме исключенных, взимается при каждом получении перевыпущенной карты.

Комиссия за (пере) выпуск основной/ дополнительной карты Мир ЯСЧИТАЮ, Мир Cash Back, Мир Яркая, Мир Пенсионная, UnionPay Classic, Мир Классическая Зарплатная, Мир Классическая Зарплатная инд. дизайн, Мир Зарплатная кампусная не взимается в случае:

- выпуска карты взамен карты платежной системы Mastercard/ Visa;

- выпуска карты взамен карты, захваченной банкоматом, расположенным не на территории подразделения Банка;

- выпуска карты взамен карты платежной системы Мир, выданной до 2020 года включительно;

- выпуска карты взамен карты, утратившей работоспособность (брак);

- по причине окончания срока действия карты (только для карт, прикрепленных к зарплатным проектам).

Перечень карт, выпускаемых в рамках зарплатных проектов: Мир Классическая Зарплатная, Мир Классическая Зарплатная инд. дизайн, Мир Пенсионная, Мир Зарплатная кампусная, Мир ЯСЧИТАЮ, Мир Cash Back, Мир Platinum Cash Back, UnionPay Classic.

39. Выпуск карты World Mastercard Black Edition Стандарт, Мир Supreme Стандарт осуществляется при соблюдении следующих условий:

– выпускаемая карта должна быть прикреплена к действующему «Зарплатному проекту» (п.48 Общих положений);

– наличие подписанного заявления о вступлении в программу «Премиум».

Обслуживание карты World Mastercard Black Edition Стандарт, Мир Supreme Стандарт, прикрепленной к «Зарплатному проекту», осуществляется без взимания комиссии. В случае выхода клиента из программы «Премиум», карта World Mastercard Black Edition Стандарт, Мир Supreme Стандарт подлежит закрытию.

В случае отсутствия Движения по счету, к которому выпущена основная/дополнительная карта World Mastercard Black Edition Стандарт или Мир Supreme Стандарт, в течение последних 6 месяцев до даты наступления первого месяца второго года и каждого последующего года действия карты, действие карты прекращается.

К счету, к которому выпущена основная/дополнительная карта World Mastercard Black Edition Стандарт, не могут быть выпущены иные карты.

К счету, к которому выпущена основная/дополнительная карта Мир Supreme Стандарт, может быть выпущена Мир Единая карта петербуржца (личная или зарплатная), до трех основных/дополнительных карт Мир Supreme стикер/ Мир Supreme стикер Instant. Выпуск иных карт к счету с картой Мир Supreme Стандарт не предусмотрен.

40. При пополнении карт Банка наличными с использованием банкоматов АО «Альфа-банк», Банк ВТБ (ПАО) комиссия не взимается.

ТАРИФЫ В РУБЛЯХ

Расчетно-кассовое обслуживание

| Код | Наименование услуги (операции) | Тарифная ставка | НДС |
|--|---|--|-----|
| 1.01. Открытие и ведение счетов | | | |
| 1.01.01 | Открытие текущего счета/ накопительного счета | | |
| | — открытие текущего счета/ накопительного счета | бесплатно | |
| | — открытие счета Целевого жилищного займа (ЦЖЗ) | бесплатно | |
| | — открытие счета по вкладу до востребования | бесплатно | |
| | — открытие банковского счета участника закупок | 3 000 рублей | |
| | — открытие специального банковского счета типа «С» для осуществления расчетов по сделке купли-продажи недвижимости | бесплатно | |
| 1.01.87 | Ведение счета/ счета по вкладу до востребования в случае отсутствия движения ¹ по счету в течение 180 календарных дней | | |
| | — при наличии на первое число месяца остатка на счете менее 10 000 рублей <i>Примечание к ставке: Тариф взимается Банком ежемесячно, начиная с месяца, следующего за месяцем, в котором истек 180-дневный период без движения по счету, до достижения нулевого остатка средств на счете, кроме счетов личных банковских карт «Детская», «Детская Instant», «Дошкольная», «ЕДИНАЯ КАРТА ПЕТЕРБУРЖЦА» Банка, счетов, открытых клиенту - участнику программы «Private Banking». Тариф не взимается в случае использования счета в целях исполнения заемщиком обязательств по кредитному договору.</i> | 300 рублей в месяц, но не более суммы остатка на счете | |
| | — при наличии на первое число месяца остатка на счете не менее 10 000 рублей <i>Примечание к ставке: Тариф взимается Банком ежемесячно, начиная с месяца, следующего за месяцем, в котором истек 180-дневный период без движения по счету, до достижения нулевого остатка средств на счете, кроме счетов личных банковских карт «Детская», «Детская Instant», «Дошкольная», «ЕДИНАЯ КАРТА ПЕТЕРБУРЖЦА» Банка.</i> | бесплатно | |
| | — при наличии поступлений на счет денежных средств - дивидендов по акциям ПАО «Банк «Санкт-Петербург» в течение 24 месяцев, предшествующих обрабатываемому месяцу <i>Примечание к ставке: Тариф взимается Банком ежемесячно, начиная с месяца, следующего за месяцем, в котором истек</i> | бесплатно | |

¹ Под «Движением по счету» понимается проведение Банком операций по счету на основании поручения клиента-владельца счета и поступления денежных средств. Начисление и выплата Банком процентов, а также списания со счета комиссий Банка движением по счету не является.

| | | | |
|--|---|---|--|
| | <p>180-дневный период без движения по счету, до достижения нулевого остатка средств на счете, кроме счетов личных банковских карт «Детская», «Детская Instant», «Дошкольная», «ЕДИНАЯ КАРТА ПЕТЕРБУРЖЦА» Банка.</p> <p>Тариф не взимается в случае использования счета в целях исполнения заемщиком обязательств по кредитному договору.</p> | | |
| | — счета Целевого жилищного займа (ЦЖЗ) | бесплатно | |
| | — банковского счета участника закупок | бесплатно | |
| | Процентная ставка на остаток средств, годовых | | |
| | <p>— на банковском счете участника закупок</p> <p>Проценты начисляются из расчета фактического количества календарных дней в году, на ежедневный входящий остаток средств на банковском счете участника закупки физического лица. Проценты выплачиваются ежемесячно не позднее 3 календарного дня месяца, следующего за отчетным.</p> | 0,01% | |
| | — на накопительном счете, годовых ² | | |
| | <p>Тарифы и Условия начисления процентов на остаток по накопительному счету «Накопительный счет БСПБ», % годовых:</p> <p>1. Основные понятия и принципы начисления</p> <p>1.1. Базовая процентная ставка (% годовых):</p> <p>1.1.1. Ставка, применяемая для расчета процентов на минимальный остаток денежных средств на счете «Накопительный счет БСПБ» за расчетный период (календарный месяц).</p> <p>1.1.2. Начисляется на сумму минимального остатка с учетом ограничения установленного тарифом.</p> <p>1.1.3. Является основой для расчета итоговой процентной ставки, к которой могут применяться надбавки, предусмотренные настоящими Условиями.</p> <p>1.2. Минимальный остаток: Наименьшая сумма остатка денежных средств на счете «Накопительный счет БСПБ», зафиксированная на момент 00:00 часов по московскому времени каждого дня в соответствующем расчетном периоде (п. 1.3).</p> <p>1.3. Расчетный период: Под Расчетным периодом понимается период со дня, следующего за датой первого пополнения счета «Накопительный счет БСПБ» по последний календарный день месяца (первый Расчетный период), а также календарный месяц (второй и последующие Расчетные периоды).</p> <p>1.4 Карта - действующая банковская (платежная) карта Банка, выпущенная к счету в рамках ДКБО и не имеющая статус заблокированной, за исключением карт Мир «Детская», Мир «Социальная», корпоративных карт Visa Business/ Mastercard Business/ Мир Бизнес/ Visa Platinum Business, Mastercard Business УФК / Мир Бизнес УФК и др., Таможенных и сервисных карт, карт самоинкассации.</p> <p>1.5 Покупка это:</p> <ul style="list-style-type: none"> - операции оплаты товаров и/или услуг в Торгово-сервисных предприятиях /сети Интернет с использованием Карты (ее реквизитов, в том числе за счет средств кредитного лимита); - переводы с использованием сервиса «Система быстрых платежей», совершаемые в целях оплаты товаров/услуг в адрес Юридических лиц/Индивидуальных предпринимателей; | <p>Размер минимального остатка/ процентная ставка (годовых):</p> <p>Базовая ставка с 01.05.2026: до 10 000 000 рублей. – 11,5% свыше 10 000 000 рублей – 11,5% на сумму 10 000 000 рублей и 0% на часть остатка свыше 10 000 000 рублей.</p> <p>Приветственная надбавка с 01.05.2026: до 1 500 000 рублей. – 4,5% свыше 1 500 000 рублей – 4,5% на сумму 1 500 000 рублей и 0% на часть остатка свыше 1 500 000 рублей.</p> <p>Участник программы «Премиум»: до 10 000 000 рублей. – 4,5% свыше 10 000 000 рублей – 4,5% на сумму 10 000 000 рублей и 0% на часть остатка свыше 10</p> | |

² Стандартные ставки.

- совершение платежей с использованием банковского счета, открытого в рублях в Банке, или Карты через раздел «Платежи» в Интернет-банке или Мобильном приложении БСПБ в пользу поставщиков услуг, доступных из списка.

Поставщик услуг – юридическое лицо или индивидуальный предприниматель, переводы в адрес которых осуществляются по заранее известным Банку реквизитам.

Не учитываемые как покупки операции:

- по снятию или внесению наличных денежных средств в банкоматах, пунктах выдачи наличных Банка и (или) других кредитно-финансовых учреждениях;
- по переводу денежных средств на счета физических лиц и юридических лиц, не связанных с оплатой товаров/работ/услуг (например, перевод денежных средств со Счёта Карты на иные банковские счета держателя Карты, перечисление денежных средств для погашения долговых обязательств и т.п.), включая операции по уплате налогов, сборов и иных обязательных платежей;
- переводы в пользу физических лиц по Системе быстрых платежей;
- операции, совершенные с использованием валютного счета;
- операции по отмененным/возвращенным Покупкам.

Не учитываются как покупки следующие виды МСС кодов:

- 4829 Денежные переводы
- 5933 Ломбарды
- 6010 Выдача наличных денежных средств вне устройств самообслуживания
- 6011 Банкоматы
- 6012 Пополнение карт наличными денежными средствами, услуги и сервисы.
- 6051 Некредитные организации квази-кэш
- 6211 Услуги брокера на рынке ценных бумаг, перечисление пенсионных взносов в НПФ
- 6532 Платежная операция- финансовое учреждение
- 6533 Денежные переводы
- 6536 Кредитные организации – пополнение карты безналичным способом
- 6537 Денежные переводы с карты на карту
- 6538 Кредитные организации – перевод денежных средств с карты
- 6540 Покупка/пополнение небанковской предоплаченной (подарочной) карты
- 9211 Судебные издержки, включая алименты и детские пособия
- 9222 Штрафы
- 9223 Залог и платежные обязательства
- 9311 Налоги, сборы, пени, штрафы, таможенные платежи
- 9399 Платежи на ЕКС в ГИС ЕПГУ

Учитываются покупки, отраженные в Интернет-банке или Мобильном приложении БСПБ в поле с подробной информацией о надбавках раздела «Накопительный счет БСПБ», в соответствующем Расчетном периоде. Период, необходимый для отражения информации о покупке в Интернет-банке или Мобильном приложении БСПБ в разделе «Накопительный счет БСПБ», составляет несколько календарных дней с момента совершения такой покупки.

2. Виды надбавок к Базовой процентной ставке

000 000 рублей.

Надбавка за покупки с 01.05.2026:

до 1 500 000 рублей. – 2,0%
свыше 1 500 000 рублей – 2,0%
на сумму 1 500 000 рублей и 0%
на часть остатка свыше 1 500 000 рублей.

Участник программы «Премиум»:

до 10 000 000 рублей. – 2,0%
свыше 10 000 000 рублей – 2,0%
на сумму 10 000 000 рублей и 0%
на часть остатка свыше 10 000 000 рублей.

Надбавка за премиальную карту с 01.05.2026:

до 10 000 000 рублей. – 1,0%
свыше 10 000 000 рублей – 1,0%
на сумму 10 000 000 рублей и 0%
на часть остатка свыше 10 000 000 рублей.

Надбавка — это годовая процентная ставка, устанавливаемая Тарифами, предоставляемая дополнительно к действующей Базовой процентной ставке.

2.1. Приветственная надбавка (% годовых):

2.1.1. Предоставление: Дополнительная процентная ставка, применяемая по счету «Накопительный счет БСПБ» в случае, если у клиента ранее не было счетов «Накопительный счет БСПБ/ «Накопительный счет» открытых Клиентом в Банке за весь период обслуживания и при условии совершения покупок по картам Банка на общую сумму не менее 20 000 (Двадцати тысяч) рублей.

2.1.2. Условие применения: Совершение Клиентом покупок, на общую сумму не менее 20 000 (Двадцати тысяч) рублей в течение установленного Периода учета покупок (п. 2.1.4).

2.1.3. Активация: Надбавка активируется первой операцией пополнения «Накопительного счета БСПБ».

2.1.4. Период учета покупок: Покупки, совершенные с последнего дня календарного месяца, предшествующего месяцу начисления процентов, по предпоследний день месяца начисления процентов, по которым не произведен возврат денежных средств.

2.1.5. Расчетный период : Приветственная надбавка действует 2 (два) календарных месяца подряд, начиная с месяца, в котором произведена активация (первое пополнение счета). Если первое пополнение счета произведено не в первый день месяца, то первый месяц действия Приветственной надбавки является неполным. Если первое пополнение произведено в последний календарный день месяца, надбавка действует в течение двух полных следующих календарных месяцев.

2.1.6. Применение: Приветственная надбавка применяется к минимальному остатку за Расчетный период в соответствии с Тарифом, действующим на момент начисления процентов.

2.1.7. Комбинация ставок: Приветственная надбавка суммируется исключительно с Базовой процентной ставкой.

2.2. Надбавка за покупки (% годовых):

2.2.1. Предоставление: Дополнительная процентная ставка, применяемая при условии совершения Покупок.

2.2.2. Условие применения: Совершение Клиентом Покупок на общую сумму не менее 20 000 (Двадцати тысяч) рублей в течение установленного Периода учета покупок (п. 2.2.4).

2.2.3. Расчетный период и начало применения:

а) Для первого накопительного счета в Банке: Надбавка за покупки применяется, начиная с 3-го календарного месяца с момента активации счета «Накопительный счет БСПБ» (т.е. после окончания периода действия Приветственной надбавки).

б) Для повторно открытого накопительного счета в Банке: Надбавка за покупки применяется с месяца первого пополнения вновь открытого «Накопительного счета БСПБ».

2.2.4. Период учета покупок: Покупки, совершенные с последнего дня календарного месяца, предшествующего месяцу начисления процентов, по предпоследний день месяца начисления процентов, по которым не произведен возврат денежных средств.

2.2.5. Применение: Надбавка за покупки применяется к минимальному остатку за Расчетный период в соответствии с Тарифом, действующим на момент начисления процентов.

2.2.6. Комбинация ставок: Надбавка за покупки суммируется с Базовой процентной ставкой и Надбавкой за Премиальную карту (если применимо), но не суммируется с Приветственной надбавкой.

2.3. Надбавка за Премиальную карту для участников программы «Премиум» (% годовых):

| | | |
|--|---|--|
| | <p>2.3.1. Предоставление: Дополнительная процентная ставка для владельцев личных Карт (выпущенных на имя владельца счета) следующих типов: Mir Supreme/ Mastercard World Black Edition.</p> <p>2.3.2. Условие применения: Наличие у Клиента личной активной Карты Mir Supreme/ Mastercard World Black Edition не имеющей статус заблокированной, на последний календарный день Расчетного периода (день выплаты процентов).</p> <p>2.3.3. Применение: Надбавка за Премиальную карту применяется к минимальному остатку за Расчетный период в соответствии с Тарифом, действующим на момент начисления процентов.</p> <p>2.3.4. Комбинация ставок: Надбавка за Премиальную карту суммируется с Базовой процентной ставкой и Надбавкой за покупки (если применима), но не суммируется с Приветственной надбавкой.</p> <p>3. Выплата процентов:</p> <p>3.1. Проценты по счету «Накопительный счет БСПБ» начисляются на минимальный остаток, рассчитанный за Расчетный период (календарный месяц), и выплачиваются единой суммой в последний календарный день соответствующего Расчетного периода путем зачисления на счет «Накопительный счет БСПБ».</p> <p>3.2. Банк оставляет за собой право в одностороннем порядке изменять размеры Базовой процентной ставки и надбавок в порядке, предусмотренном Правилами комплексного банковского обслуживания физических лиц в ПАО «Банк «Санкт-Петербург» и законодательством Российской Федерации, с обязательным предварительным уведомлением Клиентов на сайте банка.</p> <p>3.3 Проценты по счету «Накопительный счет БСПБ» не начисляются и не выплачиваются в случае закрытия счета до истечения Расчетного периода (Расчетный период истекает в 23:59:59 по Московскому времени в последний календарный день месяца) за исключением случаев закрытия указанного счета в последний календарный день месяца после фактического зачисления процентов.</p> | |
| | <p>Тарифы и условия начисления процентов на остаток по накопительному счету «Накопительный счет», % годовых.</p> <p>С 02.09.2025 открытие счета «Накопительный счет» не осуществляется. Проценты начисляются из расчета фактического количества дней в году.</p> <p>Банк ежемесячно начисляет проценты на минимальный остаток денежных средств на Накопительном счете. Минимальный остаток рассчитывается на 0:00 часов каждого дня в Расчетном периоде. Под Расчетным периодом понимается период со дня, следующего за датой первого пополнения Накопительного счета по последний календарный день месяца (первый Расчетный период), а также календарный месяц (второй и последующие Расчетные периоды)</p> <p>Проценты по Накопительному счету выплачиваются ежемесячно в последний день месяца путем их зачисления на Накопительный счет.</p> <p>Проценты по Накопительному счету не начисляются и не выплачиваются в случае закрытия Накопительного счета до истечения Расчетного периода (Расчетный период истекает в 23:59:59 по Московскому времени в последний календарный день месяца).</p> <p>Ставка может быть изменена в одностороннем порядке с уведомлением клиентов на сайте Банка.</p> | <p>Ставка расчетного периода с 01.04.2026г.:</p> <p>до 10 000 000 рублей – 11,5% от 10 000 000 рублей – 11,5% на сумму 10 000 000 рублей и 8% на часть остатка свыше 10 000 000 рублей.</p> <p>Для владельцев личных карт World Mastercard Black Edition, Мир Supreme процентная ставка на сумму минимального остатка на накопительном счете: до 10 000 000 рублей – 12% от 10 000 000 рублей – 12% на сумму 10 000 000 рублей и 8%</p> |

| | | | |
|--|--|---|--|
| | | на часть остатка свыше 10 000 000 рублей. | |
| 1.09. Открытие и ведение специального банковского счета | | | |
| | <p>— открытие специального банковского счета должника - физического лица, в отношении которого введена процедура реструктуризации долгов</p> <p><i>Примечание к ставке:</i> Тариф не распространяется на клиентов, являющихся Должником/ Залогодателем/ Поручителем/ Лизингополучателем по кредитным операциям перед Банком и признанных проблемными в соответствии с правилами установленными ПАО «Банк «Санкт-Петербург», а также клиентов, обсуживающихся в рамках зарплатного проекта.</p> | 8 000 рублей | |
| | <p>— открытие специального банковского счета должника - физического лица при введении процедуры реализации имущества гражданина, для учета и использования средств, поступивших от реализации предмета залога</p> <p><i>Примечание к ставке:</i> Тариф не распространяется на клиентов, являющихся Должником/ Залогодателем/ Поручителем/ Лизингополучателем по кредитным операциям перед Банком и признанных проблемными в соответствии с правилами установленными ПАО «Банк «Санкт-Петербург».</p> | 8 000 рублей | |
| | <p>— открытие специального банковского счета должника - физического лица, для учета сумм задатков при введении процедуры реализации имущества гражданина</p> <p><i>Примечание к ставке:</i> Тариф не распространяется на клиентов, являющихся Должником/ Залогодателем/ Поручителем/ Лизингополучателем по кредитным операциям перед Банком и признанных проблемными в соответствии с правилами установленными ПАО «Банк «Санкт-Петербург».</p> | 8 000 рублей | |
| | <p>— открытие текущего счета физическому лицу, находящемуся в процедурах банкротства</p> <p><i>Примечание к ставке:</i> Тариф не распространяется на клиентов, являющихся должником/ Залогодателем/ Поручителем/ Лизингополучателем по кредитным операциям перед Банком и признанных проблемными в соответствии с правилами установленными ПАО «Банк «Санкт-Петербург».</p> | 8 000 рублей | |
| | <p>— открытие специального банковского залогового счета физического лица на основании договора специального банковского залогового счета</p> <p><i>Примечание к ставке:</i> Открытие специальных банковских залоговых счетов осуществляется в соответствии с Правилами открытия и обслуживания специальных банковских залоговых счетов в ПАО «Банк «Санкт-Петербург».</p> | 600 рублей | |
| | <p>— открытие специального залогового счета в рамках проведения ипотечной сделки по программе кредитования «Военная ипотека»</p> | бесплатно | |

| | | | |
|--|---|---|--|
| | — открытие специального залогового счета на имя клиента-участника накопительно-ипотечной системы жилищного обеспечения военнослужащих | бесплатно | |
| 1.02. Осуществление переводов денежных средств по поручению клиентов физических лиц по их банковским счетам | | | |
| Исходящие переводы | | | |
| 1.02.16 | Переводы денежных средств со счета в Банке через сервис «Система быстрых платежей» ³ | | |
| | — переводы денежных средств (за исключением средств кредитного лимита) через сервис «Система быстрых платежей» самому себе на счет в другой кредитной организации ³ | бесплатно | |
| | — переводы денежных средств через сервис «Система быстрых платежей» на счет в другой кредитной организации в адрес иных физических лиц в размере свыше 100 000 рублей за календарный месяц ³ | 0,5% от суммы переводов, превышающих 100 000 рублей в месяц, но не более чем 1 500 рублей за один перевод | |
| | — переводы денежных средств через сервис «Система быстрых платежей» на счет в другой кредитной организации в адрес иных физических лиц в остальных случаях ³ | бесплатно | |
| | — переводы через сервис «Система быстрых платежей» на Единый казначейский счет Федерального казначейства с последующим их перечислением получателю – юридическому лицу, являющемуся участником системы казначейских платежей, для уплаты платежей в бюджетную систему Российской Федерации, с использованием данных из ГИС ГМП (переводы СБП С2G) | бесплатно | |
| | — переводы денежных средств в адрес Юридического лица/ Индивидуального предпринимателя через сервис «Система быстрых платежей» для оплаты товаров и услуг | бесплатно | |
| 1.02.25 | Переводы денежных средств в пределах размера лимита кредитования, осуществляемые через сервис «Система быстрых платежей» на счет самому себе/ на счет иных лиц в другой кредитной организации ³ <i>Примечание к ставке: Комиссия введена с 01.02.2024г. Комиссия взимается одновременно с комиссией за перевод денежных средств через сервис «Система быстрых платежей»</i> | 5,9% от суммы перевода плюс 590 рублей | |
| 1.02.17 | Переводы денежных средств со счета в Банке через Интернет-банк/ банкомат/ платежный киоск Банка по территории Российской Федерации | | |

³ Ограничения по проведению переводов через сервис «Система быстрых платежей»:

- максимальный размер суммы одного перевода самому себе составляет 30 000 000 рублей;
 - совокупная максимальная сумма переводов самому себе составляет 30 000 000 рублей в календарные сутки с каждого счета одного клиента-отправителя;
 - максимальный размер суммы одного перевода иным физическим лицам случаях составляет 100 000 рублей;
 - максимальная сумма переводов в адрес иных физических лиц составляет 150 000 рублей в календарные сутки с каждого счета одного клиента-отправителя;
 - максимальный размер суммы одного перевода через Интернет-банк со счета, открытого в другой кредитной организации, на счет в Банке составляет 30 000 000 рублей.
- Лимиты по переводам самому себе и по переводам в адрес иных физических лиц считаются отдельно, не суммируются.
(Подробнее о переводах «самому себе» в п.28 Общих положений к Тарифам).

| | | | |
|---------|--|---|--|
| | — переводы, осуществляемые через раздел «Оплата услуг» Интернет-банка/ платежных киосков/ банкоматов Банка на счета юридических лиц и индивидуальных предпринимателей для целей оплаты товаров, работ, услуг | бесплатно | |
| | — перевод собственных средств на счет внутри Банка через Интернет-банк | бесплатно | |
| | — перевод собственных средств самому себе на счет в другой кредитной организации РФ через Интернет-банк ⁴ | бесплатно | |
| | — перевод денежных средств по свободным реквизитам при перечислении платы за жилое помещение и коммунальные услуги, пеней за несвоевременное и (или) неполное внесение платы за жилое помещение. | бесплатно | |
| | — перевод денежных средств на счет в другой кредитной организации в адрес ООО «ДММ» (ИНН 9715450710) и в адрес ООО «Золотая Плата» (ИНН 6679143916) для клиентов-участников программы «Премиум» | бесплатно | |
| | — перевод собственных средств на счет в другой кредитной организации в адрес иных лиц через Интернет-банк ⁴ | 1% от суммы перевода, но не менее 25 рублей и не более 2 500 рублей | |
| | — перевод собственных средств на счет в другой кредитной организации в адрес иных лиц через Интернет-банк для клиентов-участников программы «Премиум» ⁴ | 0,5% от суммы перевода, но не менее 25 рублей и не более 1 000 рублей | |
| 1.02.24 | Переводы денежных средств в пределах размера лимита кредитования, осуществляемые через Интернет-банк внутри Банка: между своими счетами/ на счет иного физического лица <i>Примечание к ставке: Комиссия введена с 01.02.2024г.</i> | 5,9% от суммы перевода плюс 590 рублей | |
| 1.02.27 | Переводы денежных средств со счета в Банке через Интернет-банк/ банкомат/ платежный киоск Банка за пределы Российской Федерации ⁴ | | |
| | — переводы, осуществляемые через раздел «Оплата услуг» Интернет-банка/ платежных киосков/ банкоматов Банка на счета юридических лиц и индивидуальных предпринимателей для целей оплаты товаров, работ, услуг | бесплатно | |
| | — на счет в другой кредитной организации через Интернет-банк (через Лоро-счета) | бесплатно | |

⁴ Комиссия не взимается за перевод денежных средств по свободным реквизитам на специальный счет оператора финансовой платформы (ОФП), включенного Банком России в Реестр операторов финансовых платформ в соотв. с Положением 742-П.

- Сумма переводов денежных средств со счета на счет в другой кредитной организации в адрес иных лиц не должна превышать 600 000 рублей в календарные сутки.

- Сумма одного перевода денежных средств самому себе составляет не более 30 000 000 (тридцати миллионов) рублей за одну операцию, без ограничения количества переводов и без ограничения общей суммы переводов в сутки и календарный месяц в пределах указанного лимита.

Лимиты, указанные в первом и во втором маркированных абзацах настоящего пункта, считаются отдельно, не суммируются.

(Подробнее о переводах «самому себе» в п.27 Общих положений к тарифам).

Для карт, выпущенных в рамках зарплатного проекта, могут быть применены иные условия Тарифов, определяемые соответствующими договорами, заключенными между Банком и организацией-работодателем, Банком и клиентом-работником.

| | | | |
|---------|---|---|--|
| | — на счет в другой кредитной организации через Интернет-банк через в иных случаях | 0,7% от суммы перевода, но не менее 25 рублей и не более 2 000 рублей | |
| | — на счет в другой кредитной организации через Интернет-банк для клиентов-участников программы «Премиум» | 0,5% от суммы перевода, но не менее 25 рублей и не более 500 рублей | |
| 1.02.19 | Зачисление денежных средств на счет/накопительный счет в безналичном порядке | | |
| | — на счета, открытые в филиале «Европейский» во всех случаях | бесплатно | |
| 1.02.20 | Зачисление на счет денежных средств, поступивших со счетов ЮЛ/ ИП, открытых в сторонних кредитных организациях | | |
| | — на счета, открытые в филиале «Европейский» во всех случаях | бесплатно | |
| 1.02.21 | Переводы денежных средств со счета/ накопительного счета/ счета по вкладу/ счета по вкладу до востребования в Банке на счет в другой кредитной организации в подразделениях Банка без использования электронных средств платежа по территории Российской Федерации | | |
| | — при перечислении денежных средств со счета/ накопительного счета/ счета по вкладу/счета по вкладу до востребования в остальных случаях | 2% от суммы перевода, но не менее 200 рублей и не более 3 000 рублей | |
| | — для клиентов - участников программы «Премиум» | 2% от суммы перевода, но не менее 50 рублей и не более 2 000 рублей | |
| | — при перечислении денежных средств на счет в другой кредитной организации в адрес ООО «ДММ» (ИНН 9715450710) и в адрес ООО «Золотая Плата» (ИНН 6679143916) для клиентов-участников программы «Премиум» | бесплатно | |
| | — при перечислении денежных средств со счета, зачисленных на счет в результате выдачи кредита в Банке | бесплатно | |
| | — при перечислении денежных средств на счета в страховые компании в оплату страховой премии по полисам, договорам страхования, оформляемым при участии (посредничестве) Банка <i>Список страховых компаний, в адрес которых осуществляется прием переводов от физических лиц через кассы отделений Банка, размещен на сайте Банка: www.bspb.ru (раздел «Платежи и переводы» - оплата услуг)</i> | бесплатно | |
| | — при перечислении налогов и сборов в бюджетную систему Российской Федерации | бесплатно | |
| | — при перечислении денежных средств со специального банковского залогового счета физического лица на счет (в том числе на счет третьего лица) | бесплатно | |
| | — со счета/ накопительного счета/ счета по вкладу/ счета по вкладу до востребования наследодателя при выплате наследства и выплате средств, связанных со смертью наследодателя (на достойные похороны) | бесплатно | |
| | — при перечислении денежных средств с банковских счетов военнослужащих, указанных в Информационном письме Банка России от 20.02.2023 №ИН-03-59/17, на банковские счета, открытые членам семьи военнослужащего | бесплатно | |

| | | | |
|---------|--|---|--|
| | — при перечислении денежных средств со счета в целях пожертвования/ благотворительности в адрес получателя - юридического лица, включенного в реестр социально ориентированных некоммерческих организаций (Реестр формируется в соответствии с постановлением Правительства Российской Федерации от 30.07.2021 № 1290 «О реестре социально ориентированных некоммерческих организаций»). | бесплатно | |
| | — при перечислении платы за жилое помещение и коммунальные услуги, пеней за несвоевременное и (или) неполное внесение платы за жилое помещение и коммунальные услуги. <i>Примечание к тарифу: Тариф применяется в соответствии с ч. 20 ст.155 ЖК РФ и распространяется на клиентов, относящихся к категории физических лиц, нуждающихся в социальной поддержке, список которых утверждён Распоряжением Правительства Российской Федерации от 27.04.2024 № 1059-р.</i> | бесплатно | |
| 1.02.25 | Переводы денежных средств со счета/ накопительного счета/ счета по вкладу/ счета по вкладу до востребования в Банке на счет в другой кредитной организации в подразделениях Банка без использования электронных средств платежа за пределы Российской Федерации | | |
| | — при перечислении денежных средств со счета/ накопительного счета/ счета по вкладу/счета по вкладу до востребования | 1% от суммы перевода, но не менее 2 000 рублей, но не более 20 000 рублей | |
| 1.02.22 | Перевод денежных средств со счета/ накопительного счета/ счета по вкладу/счета по вкладу до востребования на счет внутри Банка без использования электронных средств платежа | | |
| | — при перечислении денежных средств со счета в уплату аннуитетных платежей по кредитам, выданным Банком и переуступленным Банком в рамках соглашений о сотрудничестве по реализации городских ипотечных программ «Рефинансирование кредитов» | бесплатно | |
| | — при перечислении на свои счета (счет/ накопительный счет /счет по вкладу/счет по вкладу до востребования) (за исключением средств кредитного лимита) | бесплатно | |
| | — при перечислении денежных средств на счета в страховые компании в оплату страховой премии по полисам, договорам страхования, оформляемым при участии (посредничестве) Банка <i>Примечание к тарифу: Список страховых компаний, в адрес которых осуществляется прием переводов от физических лиц через кассы отделений Банка, размещен на сайте Банка: www.bsppb.ru (раздел «Платежи и переводы» - оплата услуг)</i> | бесплатно | |
| | — в остальных случаях, при перечислении денежных средств на счета третьих лиц | 2% от суммы перевода, но не менее 50 рублей и не более 2 000 рублей | |
| | — при перечислении денежных средств со счета, зачисленных на счет в результате выдачи кредита в Банке | бесплатно | |
| | — при перечислении денежных средств со счета на счета ООО «УК «А-Капитал» | бесплатно | |
| | — при перечислении денежных средств со счета на счета АО «НПФ ГАЗФОНД пенсионные накопления» | бесплатно | |
| | — при перечислении денежных средств на публичный депозитный счет нотариуса, открытый в Банке | бесплатно | |

| | | | |
|------------------------------------|--|-----------|--|
| | — при перечислении денежных средств со специального банковского залогового счета физического лица на счет (в том числе на счет третьего лица) | бесплатно | |
| | — со счета/ накопительного счета/ счета по вкладу до востребования/ счета по вкладу наследодателя при выплате наследства, выплате средств, связанных со смертью наследодателя (на достойные похороны) | бесплатно | |
| | — при перечислении денежных средств со счета на счета ООО «Управляющая компания «ФОРТИС-Инвест», действующего как Д.У. ПИФ в отношении следующих ОПИФ: 1. Открытого паевого инвестиционного фонда рыночных финансовых инструментов «Американский рынок»; 2. Открытого паевого инвестиционного фонда рыночных финансовых инструментов «Корпоративные облигации. Широкий кредитный рейтинг»; 3. Открытого паевого инвестиционного фонда рыночных финансовых инструментов «Корпоративный долг. Высокий кредитный рейтинг»; 4. Открытого паевого инвестиционного фонда рыночных финансовых инструментов «Фонд Золото»; 5. Открытого паевого инвестиционного фонда рыночных финансовых инструментов «Фонд новые технологии». | бесплатно | |
| | — при перечислении денежных средств со счета в целях пожертвования/ благотворительности в адрес получателя - юридического лица, включенного в реестр социально ориентированных некоммерческих организаций (Реестр формируется в соответствии с постановлением Правительства Российской Федерации от 30.07.2021 № 1290 «О реестре социально ориентированных некоммерческих организаций»). | бесплатно | |
| 1.03. Кассовое обслуживание | | | |
| 1.03.29 | Выдача наличных денежных средств со счета без использования карты/накопительного счета/ счета по вкладу до востребования/счета по вкладу ^{5,6} | | |
| | — со счетов физических лиц при внесении наличными | бесплатно | |
| | — со счета/счета по вкладу при условии внесения денежных средств безналичным путем (в т.ч. после конвертации денежных средств с валютного счета), срок размещения средств на котором к моменту обращения превысил 31 день | бесплатно | |
| | — поступивших безналичным путем в виде пенсий, пособий, стипендий, заработной платы и выплат социального характера | бесплатно | |
| | — поступивших безналичным путем из бюджетов всех уровней в качестве возврата налогов и сборов | бесплатно | |
| | — поступивших по кредитным договорам, заключенным с Банком, в том числе выдача средств, перечисленных на счет Продавца по договору ипотеки, заключенному с Банком ⁷ | бесплатно | |

⁵ Безналичные переводы не участвуют в расчетах и не уменьшают лимит снятия наличных денежных средств.

Комиссии за выдачу наличных денежных средств и за обслуживание основной/дополнительной карты являются дополнительной услугой в случае совершения операций за счет средств лимита кредитования к счету, к которому оформлен кредит в режиме револьверной (возобновляемой) кредитной линии.

⁶ Комиссионное вознаграждение, установленное в зависимости от диапазона сумм операций, взимается по следующему принципу: «до» – включая указанную сумму, «от» – не включая

⁷ За исключением средств, зачисленных по программам кредитования «Карта с грейс-периодом», «Топ-Карта», «Лимит кредитования к счету личной банковской карты», «Лимит кредитования к счету личной карты», «Карта-грей 100 дней».

| | | | |
|--|--|--|--|
| | <p>— поступивших безналичным путем средств в рублях со счетов, открытых в Банке, а также из других кредитных организаций</p> | <p>- до 500 000 рублей в месяц: 0,5% от суммы, минимум 100 рублей; - от 500 000 до 1 000 000 рублей в месяц: 2% от суммы; - от 1 000 000 до 2 000 000 рублей в месяц: 2,5% от суммы; - от 2 000 000 до 3 000 000 рублей в месяц: 3% от суммы; - от 3 000 000 до 5 000 000 рублей в месяц: 5% от суммы; - свыше 5 000 000 рублей в месяц: 10% от суммы</p> | |
| | <p>— вклад Клиента (денежные средства, размещенные во вклад), внесенный (-ые) наличными, проценты на вклад (денежные средства, выплачиваемые Банком)</p> | <p>бесплатно</p> | |
| | <p>— денежные средства, поступившие на счет продавца в качестве оплаты за недвижимое имущество от клиента НО «Фонд жилищного и социального строительства Калининградской области», Общество с ограниченной ответственностью «Агентство Ипотечного Кредитования Калининградской области», ОАО «ДВИЦ», ООО «Межрегиональная Группа Ипотеки и Сервиса» филиал в г. Калининграде</p> | <p>0,4% от суммы, минимум 100 рублей</p> | |
| | <p>— при зачислении на счет сумм выплат по аккредитиву/сумм по аккредитиву при его расторжении/отзыва/закрытии в случае, когда Банк – исполняющий банк</p> | <p>бесплатно</p> | |
| | <p>— в пределах размера лимита кредитования, зачисленного по программам «Карта с грейс-периодом», «Топ-Карта», «Лимит кредитования к счету личной банковской карты», «Лимит кредитования к счету личной карты», «Карта-грейс 100 дней» в период с 22.03.2022 по 29.03.2022 (включительно)</p> | <p>бесплатно</p> | |
| | <p>— в пределах размера лимита кредитования, зачисленного по программам «Карта с грейс-периодом», «Топ-Карта», «Лимит кредитования к счету личной банковской карты», «Лимит кредитования к счету личной карты», «Карта-грейс 100 дней» в период с 17.06.2024 по 23.06.2024 (включительно)</p> | <p>бесплатно</p> | |
| | <p>— в пределах размера лимита кредитования, зачисленного по программам «Карта с грейс-периодом», «Топ-Карта», «Лимит кредитования к счету личной банковской карты», «Лимит кредитования к счету личной карты», «Карта-грейс 100 дней», с 30.03.2022</p> | <p>5,9% от суммы, но не менее 590 рублей</p> | |
| | <p>— поступивших на счета от ООО «УК «А-Капитал»</p> | <p>бесплатно</p> | |
| | <p>— поступивших на счет от Банка в рамках сделки по покупке золота</p> | <p>бесплатно</p> | |
| | <p>— поступивших на счет Депонента/Бенефициара со специального банковского счета эскроу, открытого в Банке</p> | <p>бесплатно</p> | |
| | <p>— поступивших на счета от ООО «Управляющая компания «ФОРТИС-Инвест», действующего как Д.У. ПИФ в отношении следующих ОПИФ:</p> <ol style="list-style-type: none"> 1. Открытого паевого инвестиционного фонда рыночных финансовых инструментов «Американский рынок»; 2. Открытого паевого инвестиционного фонда рыночных финансовых инструментов «Корпоративные облигации. Широкий кредитный рейтинг»; | <p>бесплатно</p> | |

| | | | |
|--|--|---|-----|
| | <p>3. Открытого паевого инвестиционного фонда рыночных финансовых инструментов «Корпоративный долг. Высокий кредитный рейтинг»;</p> <p>4. Открытого паевого инвестиционного фонда рыночных финансовых инструментов «Фонд Золото»;</p> <p>5. Открытого паевого инвестиционного фонда рыночных финансовых инструментов «Фонд новые технологии».</p> | | |
| | — со счетов, открытых военнослужащим, перечисленным в Информационном письме Банка России от 20.02.2023 №ИН-03-59/17, открытых членам семей военнослужащих | бесплатно | |
| | — поступивших от страховых компаний-партнеров Банка в результате расторжения договора страхования, оформленного при участии (посредничестве) Банка. <i>Перечень страховых компаний-партнеров Банка необходимо уточнять в подразделениях Банка.</i> | бесплатно | |
| | — поступивших от страховых компаний, отвечающих требованиям Банка, в результате расторжения комплексного ипотечного страхования, оформленного к договору ипотечного кредитования в Банке. <i>Перечень требований Банка к комплексному ипотечному страхованию в рамках ипотечных программ размещен на официальном сайте Банка</i> | бесплатно | |
| | — поступивших от АО «АльфаСтрахование», СК «Альфа Страхование-Жизнь», ООО «Страховая компания «Ренессанс Жизнь», ООО «Страховая компания "Росгосстрах-Жизнь», ООО «Страховая компания «ВСК - Линия жизни», ООО «СК «Ингосстрах-Жизнь» в результате расторжения договоров инвестиционного и накопительного страхования жизни | бесплатно | |
| 1.03.40 | Прием наличных денежных средств на счет | бесплатно | |
| 1.03.45 | Размен в кассовом узле | | |
| | -монет/ купюр | 2% от суммы, но не менее 50 рублей | |
| 1.03.91 | Информационно-консультационные услуги по денежному обращению и кассовым операциям | 0,5% от суммы | НДС |
| 1.06. Осуществление переводов денежных средств без открытия банковских счетов | | | |
| 1.06.21 | Межбанковские переводы денежных средств без открытия банковского счета | | |
| | — в остальных случаях | 2,5% от суммы перевода, но не менее 50 рублей и не более 2 000 рублей | |
| | — переводы, осуществляемые через кассы отделений Банка на счета юридических лиц и индивидуальных предпринимателей для целей оплаты товаров, работ, услуг ⁸ | 0%-3% от суммы перевода | |
| | — при перечислении денежных средств в страховые компании в оплату страховой премии по полисам, договорам страхования, оформляемым при участии (посредничестве) Банка <i>Список страховых компаний, в адрес которых осуществляется прием переводов от физических лиц через кассы отделений Банка, размещен на сайте Банка: www.bspb.ru (раздел «Платежи и переводы» - оплата услуг)</i> | бесплатно | |
| | — при перечислении денежных средств в адрес ООО «Уралсибстрахование» | бесплатно | |

⁸ Комиссия устанавливается от 0-3% от суммы перевода, с возможностью установки минимальной и максимальной пороговой величины суммы комиссии в абсолютном выражении. Список организаций, в адрес которых осуществляется прием переводов от физических лиц через кассы отделений Банка, с указанием размера ставок комиссионного вознаграждения, размещен на сайте Банка: www.bspb.ru

| | | | |
|--|--|--|--|
| 1.06.22 | Внутрибанковские переводы денежных средств без открытия банковского счета | | |
| | — в остальных случаях | 2,5% от суммы перевода, но не менее 50 рублей и не более 2 000 рублей | |
| | — переводы, осуществляемые через кассы отделений Банка на счета юридических лиц и индивидуальных предпринимателей для целей оплаты товаров, работ, услуг ⁹ | 0%-3% от суммы перевода | |
| | — при перечислении денежных средств на публичный депозитный счет нотариуса, открытый в Банке | бесплатно | |
| | — при перечислении денежных средств в адрес ООО «Европейская Юридическая Служба» в целях оплаты услуги «Юрист 24», оформленной при участии (посредничестве) Банка | бесплатно | |
| | — при перечислении денежных средств в страховые компании в оплату страховой премии по полисам, договорам страхования, оформляемым при участии (посредничестве) Банка <i>Список страховых компаний, в адрес которых осуществляется прием переводов от физических лиц через кассы отделений Банка, размещен на сайте Банка: www.bspb.ru (раздел «Платежи и переводы» - оплата услуг)</i> | бесплатно | |
| 1.07. Осуществление расчетов по аккредитивным операциям | | | |
| | Осуществление расчетов по аккредитивным операциям | | |
| 1.07.01 | Открытие аккредитива при наличии покрытия | | |
| | — в случае, когда исполняющим банком является ПАО «Банк «Санкт-Петербург», а получатель является клиентом ПАО «Банк «Санкт-Петербург» | 0,2% от суммы аккредитива, но не менее 2 000 рублей и не более 10 000 рублей | |
| | — в случае, когда исполняющим банком является ПАО «Банк «Санкт-Петербург», а получатель является клиентом другого банка | 0,4% от суммы аккредитива, но не менее 4 000 рублей и не более 50 000 рублей | |
| | — во всех остальных случаях | 0,2% от суммы аккредитива, но не менее 2 000 рублей и не более 15 000 рублей | |
| 1.07.02 | Внесение изменений в условия аккредитива | | |
| | — в части увеличения срока аккредитива | бесплатно | |
| | — в части изменений иных условий | бесплатно | |
| 1.07.03 | Проверка документов по аккредитиву, полученных от исполняющего банка | | |
| | — повторный прием и проверка документов | бесплатно | |
| | — проверка документов и/или запрос на принятие клиентом документов с расхождениями | бесплатно | |
| 1.07.04 | Аннулирование аккредитива | 1 000 рублей | |
| 1.07.05 | Авизование аккредитива и изменений к нему (извещение клиента о поступлении аккредитива/ изменений условий аккредитива) | 0,2% от суммы аккредитива, но не менее 1 000 рублей и не более 3 000 рублей | |
| 1.07.06 | Проверка документов по аккредитиву (ПАО «Банк «Санкт-Петербург» - исполняющий банк): | | |

⁹ Комиссия устанавливается от 0-3% от суммы перевода, с возможностью установки минимальной и максимальной пороговой величины суммы комиссии в абсолютном выражении. Список организаций, в адрес которых осуществляется прием переводов от физических лиц через кассы отделений Банка, с указанием размера ставок комиссионного вознаграждения, размещен на сайте Банка: www.bspb.ru.

| | | | |
|--|--|--|--|
| | — в случае, когда получатель является клиентом другого банка | бесплатно | |
| | — в остальных случаях | 0,2% от суммы аккредитива, но не менее 4 000 и не более 35 000 рублей | |
| Осуществление операций по аккредитивам, открываемым для расчетов по сделкам приобретения недвижимости | | | |
| 1.07.01 | Открытие аккредитива при наличии покрытия | | |
| | <p>При открытии аккредитива в подразделениях Банка с использованием кредитных средств ПАО «Банк «Санкт-Петербург»:</p> <ul style="list-style-type: none"> - в пользу организаций-застройщиков в случае, когда исполняющим банком является ПАО «Банк «Санкт-Петербург», а аккредитив используется для расчетов по сделкам приобретения недвижимости; - в пользу физических лиц, где плательщиком и получателем средств является одно и то же физическое лицо, а аккредитив открывается в целях дальнейшего исполнения обязательств клиента по оплате договора долевого участия, заключенного с организацией- застройщиком, путем размещения денежных средств на специальном банковском счете эскроу. <p><i>Примечание к тарифу:</i> <i>Комиссия взимается в дату оказания услуги. Комиссионное вознаграждение уплачивается плательщиком или получателем средств по аккредитиву в соответствии с условиями заявления на открытие аккредитива.</i> <i>За исключением объектов на проектной финансировании ПАО «Банк «Санкт-Петербург» в соответствии со списком размещённым на сайте www.bspb.ru</i></p> | 15 000 рублей | |
| | <p>— в пользу организаций-застройщиков, список которых утвержден Банком и размещен на сайте www.bspb.ru, в случае, когда исполняющим банком является ПАО «Банк «Санкт-Петербург», а аккредитив используется для расчетов по сделкам приобретения недвижимости</p> <p><i>Примечание к тарифу:</i> <i>Комиссия взимается в дату оказания услуги. Комиссионное вознаграждение уплачивается плательщиком или получателем средств по аккредитиву в соответствии с условиями заявления на открытие аккредитива.</i></p> | 2 390 рублей | |
| | — в пользу юридических лиц и физических лиц, когда исполняющим банком является ПАО «Банк «Санкт-Петербург», а аккредитив используется для расчетов по сделкам приобретения недвижимости (при открытии аккредитива в подразделениях, за исключением филиала «Невский» в г. Новосибирск) | 0,15% от суммы аккредитива, но не менее 3 000 рублей и не более 5 000 рублей | |
| | — в пользу юридических лиц и физических лиц, когда исполняющим банком является ПАО «Банк «Санкт-Петербург», а аккредитив используется для расчетов по сделкам приобретения недвижимости (при открытии аккредитива в филиале «Невский» в г. Новосибирск) | бесплатно | |
| | <p>— в пользу физических лиц, где плательщиком и получателем средств является одно и то же физическое лицо, а аккредитив открывается в целях дальнейшего исполнения обязательств клиента по оплате договора долевого участия, путем размещения денежных средств на специальном банковском счете эскроу (при открытии аккредитива в подразделениях, за исключением филиала «Невский» в г. Новосибирск)</p> <p><i>Примечание к тарифу:</i></p> | 2 390 рублей | |

| | | | |
|---|---|---------------|--|
| | <i>Комиссия взимается в дату оказания услуги. Комиссионное вознаграждение уплачивается плательщиком или получателем средств по аккредитиву в соответствии с условиями заявления на открытие аккредитива.</i> | | |
| | — в пользу физических лиц, где плательщиком и получателем средств является одно и тоже физическое лицо, а аккредитив открывается в целях дальнейшего исполнения обязательств клиента по оплате договора долевого участия, путем размещения денежных средств на специальном банковском счете эскроу (при открытии аккредитива в филиале «Невский» в г. Новосибирск) | бесплатно | |
| | — в случае открытия в пользу физических лиц с исполнением аккредитива на специальный банковский счет типа «С» для осуществления расчетов по сделке купли-продажи недвижимости <i>Примечание к тарифу: вступает в действие с 14.08.2023</i> | 15 000 рублей | |
| 1.07.02 | Внесение изменений в условия аккредитива | | |
| | — в части увеличения срока аккредитива | бесплатно | |
| | — в части изменений иных условий | бесплатно | |
| 1.07.04 | Аннулирование аккредитива | 1 000 рублей | |
| 1.07.05 | Авизование аккредитива | | |
| | — авизование аккредитива и изменений к нему (извещение клиента о поступлении аккредитива/ изменений условий аккредитива) в случае использования аккредитива, открытого для расчетов по сделкам приобретения недвижимости | бесплатно | |
| 1.07.06 | Проверка документов по аккредитиву (ПАО «Банк «Санкт-Петербург» - исполняющий банк): | | |
| | в случае, когда аккредитив используется для расчетов по сделкам приобретения недвижимости | бесплатно | |
| 1.08. Обслуживание специального банковского счета эскроу | | | |
| 1.08.01 | Открытие и обслуживание специального банковского счета эскроу | бесплатно | |
| 1.08.02 | Внесение изменений в Договор специального банковского счета эскроу | бесплатно | |
| 1.08.03 | Перечисление денежных средств со специального счета эскроу на счет (в том числе на счета третьих лиц) внутри Банка без использования электронных средств платежа | бесплатно | |
| 1.08.04 | Перечисление денежных средств со специального банковского счета эскроу на счет (в том числе на счет третьих лиц) в другой кредитной организации без использования электронных средств платежа: | | |
| | — по специальным банковским счетам эскроу, открываемым в подразделениях Банка, расположенным в г. Санкт-Петербург, Ленинградской области, в рамках расчетов по сделкам купли-продажи объектов недвижимости, прочим сделкам (за исключением сделок расчетов по договорам участия в долевом строительстве, сделок купли-продажи автотранспортных средств) <i>Примечание к тарифу: Комиссионное вознаграждение уплачивается Депонентом: - в день предоставления ему услуги по открытию счета эскроу при перечислении денежных средств с данного счета эскроу на счет в другой кредитной организации с указанием ее реквизитов в рамках договора счета эскроу; - в день изменения с ним условий Договора счета эскроу при перечислении денежных средств с данного счета эскроу на счет в другой кредитной организации с указанием ее реквизитов в рамках этих изменений.</i> | 3 000 рублей | |

| | | | |
|---------------------|--|----------------------------|-----|
| | <ul style="list-style-type: none"> — по специальным банковским счетам эскроу, открываемым в рамках: <ul style="list-style-type: none"> — расчетов по договорам участия в долевом строительстве, заключаемым в соответствие с Федеральным законом от 30.12.2004 №214-ФЗ «Об участии в долевом строительстве многоквартирных домов и иных объектов недвижимости и о внесении изменений в некоторые законодательные акты Российской Федерации»; — расчетов по сделкам купли-продажи автотранспортных средств; — расчетов по сделкам купли-продажи объектов недвижимости, прочим сделкам (если счет эскроу открывается в подразделении Банка, расположенном в г. Новосибирск, г. Калининград, г. Москва). | бесплатно | |
| Кредитование | | | |
| 04 | Беззалоговые кредиты | | |
| 6.04.70 | Предоставление услуги «Кредитные каникулы» (отсрочка погашение платежей) ¹⁰ | 990 рублей | |
| 6.04.70 | Предоставление услуги «Кредитные каникулы» (отсрочка погашение платежей), по заявлениям, принятым в период с 23.09.2022 по 31.10.2022 включительно | бесплатно | |
| 05 | Ипотечный кредит на приобретение жилья на вторичном рынке недвижимости ¹¹ | | |
| 6.05.21 | Проведение ежемесячных платежей Заемщика в погашение обязательств по выданному ипотечному кредиту вне Банка в рамках программы, реализуемой в соответствии с соглашением о сотрудничестве между Банком и ПАО «СПб ипотечное агентство» №РА от 09/04 от 30.08.04 | 50 рублей за каждый платеж | |
| 6.05.22 | Проведение ежемесячных платежей Заемщика в погашение обязательств по выданному ипотечному кредиту внутри Банка в рамках программой, реализуемой в соответствии с соглашением о сотрудничестве между Банком и ПАО «СПб ипотечное агентство» №РА от 09/04 от 30.08.04 | бесплатно | |
| 06 | Ипотечный кредит на приобретение жилья на первичном рынке недвижимости | | |
| 6.06.71 | Изменение предмета залога по действующему ипотечному кредиту | 15 000 рублей | НДС |
| 6.06.73 | Изменение состава сторон по кредитному договору и/или изменение состава лиц, в собственность которых приобретает либо приобретена недвижимость | 15 000 рублей | НДС |
| 6.06.22 | Плата за проведение ежемесячных платежей Заемщика в погашение обязательств по ипотечному кредиту, выданному в рамках программы по ипотечному кредитованию физических лиц на приобретение жилья на первичном рынке недвижимости | | |
| | — в жилых домах, строительство которых осуществляется строительными организациями, с которыми Банк работает в рамках Соглашений о сотрудничестве | бесплатно | |

¹⁰ В соответствии с общими условиями предоставления ПАО «Банк «Санкт-Петербург» физическим лицам потребительских кредитов правил комплексного банковского обслуживания.

¹¹ Заемщик оплачивает данный тариф вместе с ежемесячным платежом.

| | | | |
|-----------|---|---------------|-----|
| 6.06.23 | Изменение графика погашения задолженности (реструктуризация задолженности) ¹² | 3 000 рублей | НДС |
| 6.06.23 | Предоставление услуги по заявлениям, принятым в период с 01.11.2020 по 31.12.2020 включительно | бесплатно | НДС |
| 6.06.23 | Изменение графика погашения задолженности (реструктуризация задолженности), по заявлениям, принятым в период с 23.09.2022 по 31.10.2022 включительно | бесплатно | НДС |
| 6.06.26 | Согласование проведения перепланировки в объекте недвижимости, являющемся предметом залога | 3 000 рублей | НДС |
| 6.06.29 | Организация проведения сделки по реализации предмета залога по сделкам, расчеты по которым осуществляются без использования ипотечных средств Банка | 50 000 рублей | НДС |
| | Организация проведения сделки по реализации предмета залога по сделкам, расчеты по которым осуществляются с использованием ипотечных средств Банка | бесплатно | НДС |
| 08 | Кредит на приобретение автотранспорта | | |
| 6.08.72 | Комиссия за изменение валюты кредита по кредитному договору по инициативе клиента (в случае принятия Банком положительного решения об изменении валюты кредита) | 10 000 рублей | НДС |
| 6.08.73 | Организация проведения сделки по реализации предмета залога - транспортного средства ¹³ | 25 000 рублей | НДС |
| 09 | Ипотечный кредит на вторичном рынке недвижимости в рамках собственной программы Банка | | |
| 6.09.71 | Изменение предмета залога по действующему ипотечному кредиту | 15 000 рублей | НДС |
| 6.09.73 | Изменение состава сторон по кредитному договору и/или изменение состава лиц, в собственность которых приобретается либо приобретена недвижимость | 15 000 рублей | НДС |
| 6.09.23 | Изменение графика погашения задолженности (реструктуризация задолженности) ¹⁴ | 3 000 рублей | НДС |
| 6.09.23 | Предоставление услуги по заявлениям, принятым в период с 01.11.2020 по 31.12.2020 включительно | бесплатно | НДС |
| 6.09.23 | Изменение графика погашения задолженности (реструктуризация задолженности), по заявлениям, принятым в период с 18.03.2022 по 31.08.2022 включительно | бесплатно | НДС |
| 6.09.26 | Согласование проведения перепланировки в объекте недвижимости, являющемся предметом залога | 3 000 рублей | НДС |

¹² *Тариф не взимается по кредитам, реструктурируемым в соответствии с Программой помощи отдельным категориям заемщиков по ипотечным жилищным кредитам (займам), оказавшихся в сложной финансовой ситуации.*

Комиссия уплачивается только в случае принятого Банком положительного решения об изменении графика погашения (реструктуризации задолженности). В случае отсутствия на дату изменения графика погашения (реструктуризации задолженности) на счете денежных средств, достаточных для уплаты комиссии, услуга не будет предоставлена.

Под изменением графика погашения задолженности (реструктуризацией задолженности) по ипотечному кредиту понимается одно из следующих изменений условий кредитования:

- увеличение сроков возврата кредита (при отсутствии в рамках кредитного договора условий о возможности таких изменений);
- изменение графика погашения кредита (предоставление отсрочки по погашению основного долга и(или) процентов);
- снижение процентной ставки за пользование кредитом (при отсутствии в рамках кредитного договора условий о возможности таких изменений);

изменение типа ежемесячного платежа по кредитному договору с дифференцированного на аннуитетный платеж (при отсутствии в рамках кредитного договора условий о возможности таких изменений).

¹³ *Комиссия уплачивается в день подписания документов (Договор купли – продаж, Договор специального банковского счета эскроу).*

¹⁴ *Тариф не взимается по кредитам, реструктурируемым в соответствии с Программой помощи отдельным категориям заемщиков по ипотечным жилищным кредитам (займам), оказавшихся в сложной финансовой ситуации.*

Комиссия уплачивается только в случае принятого Банком положительного решения об изменении графика погашения (реструктуризации задолженности). В случае отсутствия на дату изменения графика погашения (реструктуризации задолженности) на счете денежных средств, достаточных для уплаты комиссии, услуга не будет предоставлена.

Под изменением графика погашения задолженности (реструктуризацией задолженности) по ипотечному кредиту понимается одно из следующих изменений условий кредитования:

- увеличение сроков возврата кредита (при отсутствии в рамках кредитного договора условий о возможности таких изменений);
- изменение графика погашения кредита (предоставление отсрочки по погашению основного долга и(или) процентов);
- снижение процентной ставки за пользование кредитом (при отсутствии в рамках кредитного договора условий о возможности таких изменений);

изменение типа ежемесячного платежа по кредитному договору с дифференцированного на аннуитетный платеж (при отсутствии в рамках кредитного договора условий о возможности таких изменений).

| | | | |
|--|--|---|-----|
| 6.09.29 | Организация проведения сделки по реализации предмета залога по сделкам, расчеты по которым осуществляются без использования ипотечных средств Банка | 50 000 рублей | НДС |
| | Организация проведения сделки по реализации предмета залога по сделкам, расчеты по которым осуществляются с использованием ипотечных средств Банка | бесплатно | НДС |
| 10 | Прочие услуги в рамках обслуживания стандартных кредитных розничных продуктов | | |
| 6.10.74 | Изменение даты ежемесячного платежа по кредиту | 990 рублей | |
| 6.10.77 | Изменение даты ежемесячного платежа, установленной графиком погашения кредита | 990 рублей | |
| Операции с банковскими картами | | | |
| 8 | Операции с банковскими картами | | |
| <i>При проведении Банком рекламных маркетинговых мероприятий могут быть применены иные условия обслуживания продуктов и услуг, определяемые соответствующими правилам маркетинговых мероприятий.</i> | | | |
| 8.02. Классические карты (Visa Classic, Mastercard Standard, UnionPay Classic) ¹⁵ | | | |
| 8.02.05 | Комиссия за обслуживание и выпуск карты | | |
| | — комиссия за выпуск основной/дополнительной карты UnionPay Classic <i>Примечание к ставке: Комиссия за выпуск основной/ дополнительной карты взимается при оформлении первоначально выпущенной карты за каждую карту, обслуживаемую по данному счету, дополнительно к комиссии за обслуживание карты. К счету, к которому выпущена основная/дополнительная карта UnionPay Classic, не могут быть выпущены следующие основные/ дополнительные карты: «Яркая» (Mastercard World), Mastercard World Travel, Mastercard World Travel Premium, Visa Cash Back, Мир.</i> | 250 рублей | |
| | — за обслуживание основной карты Mastercard Standard | 750 рублей | |
| | — за обслуживание основной/дополнительной карты UnionPay Classic | бесплатно | |
| | — за обслуживание дополнительной карты Mastercard Standard | 50% комиссии за обслуживание карты данного типа | |

¹⁵ Приостановлен выпуск карт UnionPay Classic – с 01.11.2025 г.

Выпуск карт прекращен: Visa Gold с 01.08.2018, Mastercard Gold – с 01.06.2018, Visa Classic, Mastercard Standard.

| | | | |
|--|--|---|--|
| | — за обслуживание основной карты, выпущенной при заключении и исполнении Кредитного договора к счету, с которого осуществляются платежи в рамках Кредитного договора (за исключением UnionPay Classic) ¹⁶ | 50% комиссии за обслуживание карты данного типа | |
| | — за обслуживание основной/ дополнительной карты для клиентов-участников программы «Премиум» (за исключением UnionPay Classic) | бесплатно | |
| | — за обслуживание основной карты (по картам, прикрепленным к зарплатным проектам в рамках тарифа «Стандартный») ¹⁷ | бесплатно | |
| | — за обслуживание основной карты со стандартным дизайном/в едином фирменном стиле (по картам, прикрепленным к зарплатным проектам в рамках тарифа «Универсальный») ¹⁸ | 750 рублей | |
| 8.07. Операции с банковскими картами сторонних эмитентов | | | |
| 8.07.29 | Выдача наличных в кассах Банка | | |
| | — с использованием банковских карт сторонних эмитентов: Мир, «АрКа» с товарным знаком «Mir», Mastercard | 4% от суммы | |
| | — с использованием банковских карт Visa сторонних эмитентов | бесплатно | |
| | Выдача наличных в банкоматах Банка по картам Mastercard, Visa, Мир | бесплатно | |
| | <i>Дополнительная информация: Выдача наличных в банкоматах Банка с использованием карт сторонних эмитентов осуществляется в пределах лимита на одну операцию – 10 000 рублей</i> | | |
| 8.07.23 | Операция безналичной оплаты услуг, осуществляемая через раздел «Оплата услуг» банкоматов/ платежных киосков Банка по картам прочих эмитентов | бесплатно | |
| 8.11. Электронные карты (Visa Classic Unembossed, Mastercard Unembossed)¹⁹ | | | |
| 8.11.05 | Комиссия за обслуживание карты ²⁰ | | |

¹⁶ Под «Кредитным договором» понимается кредитный договор на приобретение транспортного средства /приобретение недвижимости/ договора потребительского кредитования/ договора о кредитовании в режиме револьверной (возобновляемой) кредитной линии, в том числе с льготным периодом уплаты процентов за пользование кредитом или соглашения о кредитовании по программе «Карта с грейс-периодом». Тариф действует по картам, к счету которой заключено соглашение о кредитовании в режиме револьверной (возобновляемой) кредитной линии с льготным периодом уплаты процентов за пользование кредитом, с использованием одной основной карты (при одновременном заключении договора потребительского кредитования, или кредитного договора на приобретение автотранспорта, или кредитного договора на приобретение недвижимости), заказанным с 17.02.2014. По картам, заказанным до 16.02.2014 включительно – бесплатно. Тариф действует по картам, к счету которой заключено соглашение о кредитовании по программе «Карта с грейс-периодом» с использованием одной основной карты, заказанным с 17.03.2014. По картам, заказанным до 16.02.2014 включительно – 750 рублей.

¹⁷ Тариф устанавливается индивидуально по соглашению сторон в рамках договора зарплатного проекта (Банк и организация-работодатель Клиента).

¹⁸ Комиссия за обслуживание основной/дополнительной карты (кроме карт: карты «Яркая» (Mastercard World), карты «Красивые деньги» (Mastercard Prepaid/ Visa Prepaid), карты BLACK (World Mastercard Black Edition) взимается за каждую карту, обслуживаемую по данному счету, за каждый год действия карты. Комиссия взимается при получении первоначально выпущенной карты, при каждом получении перевыпущенных карт по любым причинам (окончание срока действия карты, утеря/кража карты, техническая неисправность карты не по вине Банка и т.п.), при наступлении первого дня второго и каждого последующего года действия карты. В случае отсутствия Дежурения по счету карты в течение последних 6 месяцев до даты наступления второго года действия карты, и в случае отсутствия необходимой суммы для списания комиссии в соответствии с Тарифами, действие карты прекращается, комиссия не взимается. Комиссии за выдачу наличных денежных средств и за обслуживание основной/дополнительной карты являются дополнительной услугой в случае совершения операций за счет средств лимита кредитования к счету, к которому оформлен кредит в режиме револьверной (возобновляемой) кредитной линии.

¹⁹ Выпуск карт типа Visa Classic Unembossed прекращен с 01.02.2019, карт типа Mastercard Unembossed – с 01.09.2022.

²⁰ Комиссия за обслуживание основной/дополнительной карты взимается за каждую карту, обслуживаемую по данному счету, за каждый год действия карты. Комиссия взимается при получении первоначально выпущенной карты, при каждом получении перевыпущенных карт по любым причинам (окончание срока действия карты, утеря/кража карты, техническая неисправность карты

| | | | |
|--|--|---|--|
| | — за обслуживание основной карты | 250 рублей | |
| | — за обслуживание дополнительной карты | 50% комиссии за обслуживание карты данного типа бесплатно | |
| | — за обслуживание основной карты, в случае оформления к счету карты кредитного продукта «Карта с грейс-периодом», выпущенной при заключении и исполнении Кредитного договора к счету, с которого осуществляются платежи в рамках Кредитного договора ²¹ | | |
| | — за обслуживание основной карты Mastercard Unembossed в случае оформления к счету карты кредитного продукта «Карта с грейс-периодом» | 125 рублей | |
| | — за обслуживание основной карты моментальной выдачи (Mastercard Unembossed Instant), выданной до 30.09.2023 включительно | 100 рублей | |
| | — за обслуживание основной карты моментальной выдачи (Mastercard Unembossed Instant), выданной с 01.10.2023 | бесплатно | |
| | — за обслуживание основной карты моментальной выдачи (Mastercard Unembossed Instant) выданной с 03.04.2020 по 30.09.2020 | бесплатно | |
| | — за обслуживание основной карты моментальной выдачи (Mastercard Unembossed Instant), выпущенной при заключении и исполнении Кредитного договора к счету, с которого осуществляются платежи в рамках Кредитного договора ²² | бесплатно | |
| | — за обслуживание основной/ дополнительной карты для клиентов-участников программы «Премиум» ²³ | бесплатно | |
| | — за обслуживание основной карты Mastercard Unembossed (по картам, прикрепленным к зарплатным проектам в рамках тарифа «Стандартный») ²⁴ | бесплатно | |

не по вине Банка и т.п.), при наступлении первого дня второго года действия карты. В случае отсутствия Движения по счету карты в течение последних 6 месяцев до даты наступления второго года действия карты, и в случае отсутствия необходимой суммы для списания комиссии в соответствии с Тарифами, действие карты прекращается, комиссия за второй год действия карты не взимается.

Комиссии за выдачу наличных денежных средств и за обслуживание основной/дополнительной карты являются дополнительной услугой в случае совершения операций за счет средств лимита кредитования к счету, к которому оформлен кредит в режиме револьверной (возобновляемой) кредитной линии.

²¹ Под «Кредитным договором» понимается кредитный договор на приобретение транспортного средства /приобретение недвижимости/ договора потребительского кредитования, за исключением договора о кредитовании в режиме револьверной (возобновляемой) кредитной линии (в том числе с льготным периодом уплаты процентов за пользование кредитом или соглашения о кредитовании по программе «Карта с грейс-периодом»).

Тариф применяется в случае выпуска карты клиентам, физическим лицам, получившим одобрение по заявке на выдачу одного из видов кредита в рамках стандартных программ Банка:

- кредиты на приобретение транспортного средства;
- кредит по Программе Потребительский кредит «Зарплатный»; «Классический» (сегмент Внутренние клиенты);
- ипотечные кредиты на приобретение жилья на первичном рынке недвижимости;
- ипотечные кредиты на приобретение недвижимого имущества на вторичном рынке недвижимости;
- кредиты под залог недвижимого имущества.

²² Под «Кредитным договором» понимается кредитный договор на приобретение транспортного средства /приобретение недвижимости/ договора потребительского кредитования, за исключением договора о кредитовании в режиме револьверной (возобновляемой) кредитной линии (в том числе с льготным периодом уплаты процентов за пользование кредитом или соглашения о кредитовании по программе «Карта с грейс-периодом»).

²³ Комиссия взимается в отношении только одной карты типа Visa Classic/ Gold/ Unembossed/ Mastercard Standard/ Gold/ Unembossed.

²⁴ Тариф устанавливается индивидуально по соглашению сторон в рамках договора зарплатного проекта (Банк и организация-работодатель Клиента)
Выпуск карт типа Mastercard Unembossed, Mastercard Unembossed Политех прекращен с 23.10.2023.

| | | | |
|--|--|--|--|
| | — за обслуживание основной карты Mastercard Unembossed со стандартным дизайном (по картам, прикрепленным к зарплатным проектам в рамках тарифа «Универсальный») ²⁵ | 250 рублей | |
| | — за обслуживание основной карты Mastercard Unembossed для клиентов ООО «ЦАФТ» <i>Примечание к ставке: На указанных условиях доступно оформление одной карты Mastercard Unembossed на клиента.</i> | бесплатно | |
| 8.18. Карты Visa Platinum, Mastercard Platinum, Visa Platinum Cash Back ²⁶ | | | |
| 8.18.05 | Комиссия за обслуживание карты ²⁷ | | |
| | — за обслуживание основной карты Visa Platinum, Mastercard Platinum | 12 000 рублей | |
| | — за обслуживание одной основной карты Visa Platinum, Mastercard Platinum для клиентов-участников программы «Премиум» в случае вступления клиента в программу «Премиум» не по единственному критерию наличия карты Platinum, выпущенной с 28.05.2014 <i>Критерии участия в программе «Премиум» содержатся в документе «Условия обслуживания в рамках программы «Премиум»» в ПАО «Банк «Санкт-Петербург», размещенном на сайте ПАО «Банк «Санкт-Петербург» www.bspb.ru.</i> | первый год бесплатно, при наступлении первого дня второго и каждого последующего года действия карты при условии продления членства в программе «Премиум» не по единственному критерию наличия карты Platinum, выпущенной с 28.05.2014 бесплатно | |
| | — за обслуживание одной дополнительной карты Visa Platinum, Mastercard Platinum для клиентов-участников программы «Премиум» в случае вступления клиента в программу «Премиум» не по единственному критерию наличия карты Platinum, выпущенной с 28.05.2014 <i>Критерии участия в программе «Премиум» содержатся в документе «Условия обслуживания в рамках программы «Премиум»» в ПАО «Банк «Санкт-Петербург», размещенном на сайте ПАО «Банк «Санкт-Петербург» www.bspb.ru.</i> | первый год бесплатно, при наступлении первого дня второго и каждого последующего года действия карты при условии продления членства в программе «Премиум» не по единственному критерию наличия карты Platinum, | |

²⁵ Тариф устанавливается индивидуально по соглашению сторон в рамках договора зарплатного проекта (Банк и организация-работодатель Клиента).

²⁶ **Выпуск карт типа Visa Platinum Cash Back, Visa Platinum Cash Back для зарплатных клиентов прекращен с 01.09.2022. Выпуск карт типа Visa Platinum прекращен 15.03.2023.**

²⁷ Комиссия за обслуживание основной/ дополнительной карты взимается за каждую карту, обслуживаемую по данному счету, за каждый год действия карты. Комиссия взимается при получении первоначально выпущенной карты, при каждом получении перевыпущенных карт по любым причинам (окончание срока действия карты, потеря/кража карты, техническая неисправность карты не по вине Банка и т.п.), при наступлении первого дня второго и каждого последующего года действия карты. В случае отсутствия Движения по счету карты в течение последних 6 месяцев до даты наступления второго года действия карты, и в случае отсутствия необходимой суммы для списания комиссии в соответствии с Тарифами, действие карты прекращается, комиссия не взимается.

Держателю карты Platinum Cash Back предоставляется сервис по страхованию путешествующих по программам, указанным на сайте Банка, обеспечиваемый лицензированной страховой компанией. Условия предоставления услуг страхования размещены на сайте Банка и доводятся Банком до клиента при выдаче ему Карты.

Информация об обслуживании в рамках программы «Премиум Лайт» размещена на сайте ПАО «Банк «Санкт-Петербург» www.bspb.ru.

Банк вправе предоставить скидку на обслуживание карты в размере до 100% от величины тарифа в течение периода действия Карты, в том числе в рамках маркетинговых акций, программ лояльности, а также в случае принятия соответствующего решения Банком.

Комиссии за выдачу наличных денежных средств и за обслуживание основной/дополнительной карты являются дополнительной услугой в случае совершения операций за счет средств лимита кредитования к счету, к которому оформлен кредит в режиме револьверной (возобновляемой) кредитной линии.

| | | | |
|--|--|--|--|
| | | выпущенной с 28.05.2014 - бесплатно | |
| | — за обслуживание дополнительной карты Visa Platinum, Mastercard Platinum | 12 000 рублей | |
| | — за обслуживание основной/дополнительной карты Mastercard Platinum в случае ее выпуска по инициативе и/или с согласия клиента - держателя карты World Mastercard Black Edition в количестве не более двух карт Mastercard Platinum | бесплатно | |
| | — за обслуживание основной карты (по картам, прикрепленным к зарплатным проектам) | бесплатно | |
| | — за обслуживание основной/дополнительной карты Mastercard Platinum, Visa Platinum в случае ее выпуска на основании заявления клиента - держателя карты World Mastercard Black Edition Стандарт в количестве не более двух карт Mastercard Platinum, Visa Platinum | бесплатно | |
| | — за обслуживание карты Visa Platinum, Mastercard Platinum, выданной клиенту в рамках программы «Премиум Лайт», в случае оформления к счету кредитного продукта «Карта с грейс-периодом» | бесплатно | |
| | — обслуживание основной/ дополнительной карты Visa Platinum Cash Back | первый месяц – бесплатно, второй и последующие – 990 рублей в месяц или 0 рублей при выполнении условий бесплатного обслуживания | |
| | — Условия бесплатного обслуживания основной/ дополнительной карты Platinum Cash Back, при соблюдении одного из критериев | - остатки на счете срочного вклада и/или на накопительном счете на сумму не менее 1 500 000 рублей в течение отчетного месяца; - среднемесячные остатки на счете, к которому выпущена карта, на сумму не менее 100 000 рублей в течение отчетного месяца; - общая среднемесячная сумма операций, совершенных с использованием карт Platinum Cash Back (реквизитов карт) по оплате товаров/услуг, произведенных в ТСП и списанных со счетов клиента в размере от 100 000 рублей за последний календарный месяц до отчетной даты; - среднемесячный размер зарплатных поступлений от 150 тыс. рублей в месяц по счету | |

| | | | |
|---|--|---|--|
| | | карты Platinum Cash Back клиента за последний месяц до отчетной даты (при невыполнении условий за последний месяц, за последние 3 месяца до отчетной даты). | |
| | <p>— за обслуживание карты Visa Platinum Cash Back, выпущенной клиенту, действующему в качестве единоличного исполнительного органа ЮЛ, при условии открытия такому ЮЛ первого Пакета услуг: «Деловой.Стандарт»/ «Деловой.Максимум»/ «Деловой.Комплекс», начиная с 01.05.2025.</p> <p><i>Дополнительная информация:</i></p> <p><i>Действие тарифа распространяется в течение всего срока действия первоначально выпущенной/перевыпущенной карты клиенту, действующему в качестве единоличного исполнительного органа ЮЛ. На указанных условиях доступно оформление одной карты Мир Platinum Cash Back на клиента.</i></p> | бесплатно | |
| | <p>Условия прохода в бизнес-залы в рамках партнерского сервиса ON PASS и/или доступ к сервису ON FOOD для держателей карт Visa Platinum Cash Back (одно на выбор):</p> <p><i>Дополнительная информация:</i></p> <p><i>Предоставляется два прохода в бизнес-залы в календарный год.</i></p> <p><i>Привилегия прохода в бизнес-залы в рамках партнерского сервиса ON PASS или доступа к сервису ON FOOD доступна с 09 числа календарного месяца, следующего за месяцем включения держателя в программу «Премиум лайт» и при соблюдении одного из вышеперечисленных условий. В случае, если 09 число соответствующего календарного месяца является выходным или праздничным днем, то привилегия становится доступной на следующий рабочий день.</i></p> <p><i>Транзакционная активность по карте - операции, совершенные с использованием карты держателя (реквизитов карты) по оплате товаров/ услуг, произведенные в ТСП и списанные со счетов клиента.</i></p> | <ul style="list-style-type: none"> • среднемесячные остатки на счете вкладов и/или накопительного счета на общую сумму не менее 2 000 000 рублей за последний календарный месяц до отчетной даты. • среднемесячная транзакционная активность по Картам держателя от 150 000 рублей за последний календарный месяц до отчетной даты. | |
| 8.19. Карты Мир Platinum Cash Back | | | |
| 8.19.05 | Комиссия за выпуск карты ²⁸ | | |
| | — за выпуск основной личной карты Мир Platinum Cash Back в удаленных каналах обслуживания (интернет-банк/мобильное приложение) | 500 рублей | |
| | — за выпуск основной личной карты Мир Platinum Cash Back в иных случаях | бесплатно | |
| | — за выпуск основной карты Мир Platinum Cash Back для зарплатных клиентов | бесплатно | |

²⁸ Комиссия за выпуск основной карты взимается при первичном оформлении каждой карты дополнительно к комиссии за обслуживание карты.

| | | |
|---------|--|--|
| 8.19.05 | Комиссия за обслуживание карты ²⁹ | |
| | — обслуживание основной карты Мир Platinum Cash Back | <p>первый месяц – бесплатно, второй месяц и последующие:</p> <ul style="list-style-type: none"> • 990 рублей; <p>0 рублей при выполнении условий бесплатного обслуживания</p> |
| | Условия бесплатного обслуживания основной/ дополнительной карты Platinum Cash Back, при соблюдении одного из критериев | <ul style="list-style-type: none"> - среднемесячные остатки на счете срочного вклада и/или накопительном счете на сумму не менее 1 500 000 рублей в течение отчетного месяца; - среднемесячные остатки на счете, к которому выпущена карта, на сумму не менее 100 000 рублей в течение отчетного месяца; - среднемесячная сумма операций, совершенных с использованием всех |

²⁹ Комиссия за обслуживание основной карты Мир Platinum Cash Back взимается за каждую карту, обслуживаемую по счету, за каждый месяц действия карты. Комиссия взимается при получении первоначально выпущенной или перевыпущенной по любым причинам (окончание срока действия карты, утеря/кража карты, техническая неисправность карты не по вине Банка, потеря ПИН-кода и т.п.) карте, при наступлении первого дня второго и каждого последующего месяца действия карты. Под отчетным месяцем понимается период со дня получения карты до соответствующего числа следующего месяца действия карты (первый отчетный месяц) и период со дня, соответствующего дню получения карты, до соответствующего числа следующего месяца (второй и последующие отчетные месяцы). Комиссия за обслуживание основной карты не взимается в случае если в течение трех месяцев, предшествующих дате списания комиссии, отсутствовало Движение по счету карты и не было достаточно средств для списания комиссии в полном размере, при этом действие карты прекращается в дату наступления первого месяца следующего года действия карты.

Держателю карты предоставляется сервис по страхованию путешественников по программам, указанным на сайте Банка, обеспечиваемый лицензированной страховой компанией. Условия предоставления услуг страхования размещены на сайте Банка и доводятся Банком до клиента при выдаче ему Карты.

Информация об обслуживании в рамках программы «Премиум лайт» размещена на сайте ПАО «Банк «Санкт-Петербург» www.bspb.ru.

Банк вправе предоставить скидку на обслуживание карты в размере до 100% от величины тарифа в течение периода действия Карты, в том числе в рамках маркетинговых акций, программ лояльности, а также в случае принятия соответствующего решения Банком.

Комиссия за обслуживание карты Мир Platinum Cash Back, выпущенной в рамках акции «Бесплатное обслуживание по карте Platinum Cash Back» в период с 17.03.2023 по 17.05.2023 включительно и выданной клиенту по 17.05.2023 включительно, не взимается в течение 3 месяцев с момента выдачи карты. В случае перевыпуска данной карты по любым основаниям в первые 3 месяца обслуживания действие тарифа прекращается.

Комиссия за обслуживание карты Мир Platinum Cash Back, оформленной и полученной клиентом в период с 20.06.2023 по 20.07.2023 в рамках акции «Один год бесплатного обслуживания по карте Platinum Cash Back» не взимается в течение 12 месяцев с момента выдачи карты. В случае перевыпуска данной карты по любым основаниям в первые 12 месяцев обслуживания действие тарифа прекращается.

К счету, к которому выпущена основная/дополнительная карта Мир Platinum Cash Back, не могут быть выпущены иные основные/дополнительные карты за исключением карт Мир Platinum Cash Back стикер/ Мир Platinum Cash Back стикер Instant. К счету, к которому выпущена основная карта Мир Platinum Cash Back, могут быть выпущены не более 4 основных/дополнительных карт Мир Platinum Cash Back стикер/ Мир Platinum Cash Back стикер Instant.

Комиссии за выдачу наличных денежных средств и за обслуживание основной/дополнительной карты являются дополнительной услугой в случае совершения операций за счет средств лимита кредитования к счету, к которому оформлен кредит в режиме револьверной (возобновляемой) кредитной линии.

| | | | |
|--|---|---|--|
| | | <p>выпущенных к счету карт/ стикеров Platinum Cash Back (реквизитов карт/ стикеров) по оплате товаров/ услуг, произведенных в ТСП и списанных со счетов клиента в размере от 100 000 рублей за последний календарный месяц до отчетной даты;</p> <p>- среднемесячный размер зарплатных поступлений от 150 тыс. рублей в месяц по счету карты Platinum Cash Back клиента в течение отчетного месяца (при невыполнении условий за отчетный месяц, среднемесячный размер зарплатны поступлений рассчитывается за последние 3 отчетных месяца).</p> | |
| | <p>— за обслуживание основной/ дополнительной карты Мир Platinum Cash Back стикер/ Мир Platinum Cash Back стикер Instant, выданной клиенту в рамках программы «Премиум лайт», в случае поддержания транзакционной активности по стикеру, на сумму не менее 10 000 рублей в течение отчетного месяца.</p> <p><i>Дополнительная информация:</i></p> <p><i>Транзакционная активность по карте - операции, совершенные с использованием карты держателя (реквизитов карты) по оплате товаров/ услуг, произведенные в ТСП и списанные со счетов клиента.</i></p> <p><i>Под Отчетным месяцем понимается период со дня получения стикера до соответствующего числа следующего месяца действия стикера (первый отчетный месяц) и период со дня, соответствующего дню получения стикера, до соответствующего числа следующего месяца (второй и последующие отчетные месяцы).</i></p> | <p>бесплатно</p> | |
| | <p>— за обслуживание основной/ дополнительной карты Мир Platinum Cash Back стикер/ Мир Platinum Cash Back стикер Instant, выданной клиенту в рамках программы «Премиум лайт», в остальных случаях.</p> | <p>49 рублей в месяц</p> | |
| | <p>— за обслуживание карты Мир Platinum Cash Back, выпущенной клиенту, действующему в качестве единоличного исполнительного органа ЮЛ, при условии открытия такому ЮЛ первого Пакета услуг: «Деловой.Стандарт»/ «Деловой.Максимум»/ «Деловой.Комплекс», начиная с 01.05.2025.</p> <p><i>Дополнительная информация:</i></p> | <p>бесплатно</p> | |

| | | | |
|--|--|---|--|
| | <p>Действие тарифа распространяется в течение всего срока действия первоначально выпущенной/перевыпущенной карты клиенту, действующему в качестве единоличного исполнительного органа ЮЛ. На указанных условиях доступно оформление одной карты Мир Platinum Cash Back на клиента.</p> | | |
| | <p>Условия прохода в бизнес-залы в рамках партнерского сервиса ON PASS и/или доступ к сервису ON FOOD дважды в течение одного календарного года (одно на выбор) для держателей карт Мир Platinum Cash Back</p> <p><i>Дополнительная информация:</i></p> <p><i>Привилегия прохода в бизнес-залы в рамках партнерского сервиса ON PASS или доступа к сервису ON FOOD доступна с 09 числа календарного месяца, следующего за месяцем включения держателя в программу «Премиум лайт» и при соблюдении одного из вышеперечисленных условий. В случае, если 09 число соответствующего календарного месяца является выходным или праздничным днем, то привилегия становится доступной на следующий рабочий день.</i></p> <p><i>Предоставляется два прохода в бизнес-залы в календарный год.</i></p> | <ul style="list-style-type: none"> • среднемесячные остатки на счете вкладов и/или накопительного счета на общую сумму не менее 2 000 000 рублей за последний календарный месяц до отчетной даты. • среднемесячная транзакционная активность по Картам держателя от 150 000 рублей за последний календарный месяц до отчетной даты. | |
| 8.20. VIP карты (Visa Infinite/ Mastercard World Elite) ³⁰ | | | |
| 8.20.05 | Комиссия за обслуживание карты | | |
| | — за обслуживание основной карты Visa Platinum VIP | бесплатно | |
| | — за обслуживание дополнительной карты Visa Platinum VIP | бесплатно | |
| | — за обслуживание основной карты для клиентов, обслуживаемых по направлению Private Banking, при условии покупки одного из пакетов услуг «Private Banking Расширенный», «Private Banking Максимальный», «KS Absolute», «KS Exclusive» | бесплатно | |
| | — за обслуживание дополнительной карты для клиентов, обслуживаемых по направлению Private Banking, при условии покупки одного из пакетов услуг «Private Banking Расширенный», «Private Banking Максимальный», «KS Absolute», «KS Exclusive» | бесплатно | |
| 8.25. Операции по картам Visa, Mastercard, Мир, UnionPay | | | |
| 8.25.63 | Комиссия за выдачу наличных денег в банкоматах, отделениях сторонних банков, ТСП (сервис «Наличные на кассе») | | |
| | — за выдачу наличных денег в банкоматах, отделениях сторонних банков для Клиентов филиала «Европейский» | 1% от суммы, минимум 90 рублей | |
| | — за выдачу наличных денег в ТСП (сервис «Наличные на кассе») | бесплатно | |

³⁰ Дополнительными сервисами при предоставлении карт держателям являются:

- по карте Visa Platinum VIP: поддержка держателей карт Visa Platinum от МПС, страховой полис выезжающих за рубеж;

- по картам Visa Infinite: поддержка держателей карт Visa Infinite, страховой полис выезжающих за рубеж,

- по картам Mastercard World Elite: служба поддержки Mastercard, предоставление персонального информационно-сервисного обслуживания в рамках сервиса консьерж-службы Aspire, страховой полис выезжающих за рубеж.

Держателю предоставляется сервис страхования по программам, указанным на сайте Банка, обеспечиваемый лицензированной страховой компанией. Условия предоставления услуг страхования размещены на сайте Банка и доводятся Банком до Держателя при выдаче ему Карты.

| | | | |
|---------|---|---|--|
| | Услуга по выдаче наличных денег в Торгово-сервисных предприятиях (ТСП) возможна по картам Visa, Mastercard, Мир Банка и осуществляется посредством проведения операций в POS-терминалах касс ТСП (в случае оказания данной услуги ТСП). | | |
| | — по картам, выпущенным в рамках зарплатных проектов Распространяется на следующие типы карт: Mastercard Unembossed, Mastercard Standard, Мир Классическая, Visa Classic, Visa Classic Unembossed, Мир Зарплатная кампусная, Мир Зарплатная с индивидуальным дизайном | первые 2 снятия наличных в банкомате в месяц – бесплатно, последующие и снятие в кассе – 1% от суммы, но не менее 90 рублей | |
| | — по картам Мир Зарплатная кампусная | первые 2 снятия наличных в банкомате в месяц – бесплатно, последующие и снятие в кассе – 1% от суммы, но не менее 90 рублей | |
| | — по картам Мир Пенсионная, Мир Пенсионная Instant | бесплатно | |
| | — по картам Mastercard World «ЯСЧИТАЮ», Мир «ЯСЧИТАЮ», Mastercard Instant «ЯСЧИТАЮ» | первые 2 снятия наличных в банкомате в месяц – бесплатно, последующие и снятие в кассе – 1% от суммы, но не менее 90 рублей | |
| | — по карте World Mastercard Black Edition, Мир Supreme, Мир Supreme Instant, Мир Supreme стикер/ Мир Supreme стикер Instant Под годом поднимается календарный год. По техническим причинам условие доступно с 17.12.2021. | первые 10 снятий наличных в банкомате в год – бесплатно, последующие и снятие в кассе – 1% от суммы, но не менее 90 рублей | |
| | — за выдачу наличных в банкоматах АО «Альфа-банк», с 15.03.2024 – в банкоматах Банк ВТБ (ПАО) по картам платежных систем Visa, Mastercard, Мир, выпущенным к счетам, открытым в филиалах Банка в г. Калининграде | бесплатно | |
| 8.25.64 | Комиссия за выдачу наличных денежных средств с использованием оборудования сторонних банков в пределах размера лимита кредитования Примечание: Комиссия за выдачу наличных денежных средств в пределах размера лимита кредитования в случае отсутствия или недостаточности денежных средств на счете клиента, к которому выпущена карта, не взимается в период с 17.06.2024 по 23.06.2024 (включительно). Комиссия за выдачу наличных денежных средств с использованием оборудования сторонних банков в пределах размера лимита кредитования взимается одновременно с комиссией по тарифу 8.25.63: Комиссия за выдачу наличных денежных средств в банкоматах, отделениях сторонних банков | 5,9% от суммы, но не менее 590 рублей | |

| | | | |
|---------|---|--|--|
| 8.25.65 | Комиссия при возникновении технического овердрафта ³¹ | 0,1% в день от суммы задолженности или технического овердрафта | |
| 8.25.75 | Комиссия по расходным лимитам ³² | | |
| | — за установку/изменение лимита по карте в подразделении Банка | бесплатно | |
| 8.25.81 | Комиссии по услуге «Информирование по счету для расчетов по карте Push/ SMS», «Информирование по счету для расчетов по карте E-mail» ³³ | | |
| | — за информирование в течение месяца об операциях по счету с одной картой по одному адресу электронной почты «Информирование по счету для расчетов по карте E-mail» | 30 рублей | |
| | — за информирование в течение месяца об операциях по счету с одной картой Visa Infinite, Mastercard World Elite по одному номеру телефона в рамках услуги «Информирование по счету для расчетов по карте Push/ SMS» | бесплатно | |
| | — за информирование в течение месяца об операциях по счету с одной картой по одному номеру телефона в рамках услуги «Информирование по счету для расчетов по карте Push/ SMS» | 129 рублей | |

³¹ Технический овердрафт/дебиторская задолженность - предоставление денежных средств для расчетов по операциям, совершаемым с использованием карт в случае недостаточности денежных средств на счете. Комиссия взимается не позже дня, следующего за днем списания со счета денежных средств по операции.

³² Общий ежемесячный лимит на снятие наличных денежных средств со счета по картам Банка с использованием оборудования Банка/ сторонних банков - 600 000 рублей РФ/ 7500 долларов США, Евро, за исключением карт World Mastercard Black Edition и карт World Mastercard Black Edition Стандарт, Мир Supreme, Мир Supreme Instant, Мир Supreme Стандарт.

Общий ежемесячный лимит на снятие наличных денежных средств со счета по картам Банка с использованием оборудования Банка/ сторонних банков для карт:

- World Mastercard Black Edition и карт World Mastercard Black Edition Стандарт, Мир Supreme, Мир Supreme Instant, Мир Supreme Стандарт— 3 000 000 рублей РФ/ 40 000 долларов США, Евро.

- Visa Platinum Cash Back, Visa Platinum Cash Back для зарплатных клиентов, Мир Platinum Cash Back, Мир Platinum Cash Back для зарплатных клиентов— 1 000 000 рублей.

Общий ежемесячный лимит на снятие наличных денежных средств со счета по Мир Supreme стикер/ Мир Supreme стикер Instant с использованием оборудования Банка/сторонних банков - 600 000 рублей РФ/7500 долларов США, Евро.

Общий ежемесячный лимит устанавливается на счет, к которому выпущена(-ы) карта(-ы): суммируются все операции снятия наличных денежных средств с одного счета за календарный месяц. В случае если к счету выпущено несколько карт, лимит устанавливается в соответствии с максимальным лимитом карты.

Ежемесячный лимит на снятие наличных в ТСП (сервис «Наличные на кассе») по всем картам Банка, оформленным на имя одного клиента – 30 000 рублей.

Ежедневный лимит на снятие наличных денежных средств по картам Банка в банкоматах Банка/сторонних банков - 100 000 рублей РФ (300 000 рублей для карт, выпущенных к счету с кредитным лимитом), за исключением карт BLACK (World Mastercard Black Edition) и карт World Mastercard Black Edition Стандарт, Мир Supreme, Мир Supreme Instant, Мир Supreme Стандарт, Visa Platinum Cash Back, Visa Platinum Cash Back для зарплатных клиентов, Мир Platinum Cash Back, Мир Platinum Cash Back для зарплатных клиентов.

Ежедневный лимит на снятие наличных денежных средств в банкоматах Банка/ сторонних банков по картам:

- BLACK (World Mastercard Black Edition) и World Mastercard Black Edition стандарт, Мир Supreme, Мир Supreme Instant, Мир Supreme Стандарт - 500 000 рублей РФ.

- Visa Platinum Cash Back, Visa Platinum Cash Back для зарплатных клиентов, Мир Platinum Cash Back, Мир Platinum Cash Back для зарплатных клиентов – 300 000 рублей РФ.

Ежедневный лимит на снятие наличных денежных средств по Мир Supreme стикер/ Мир Supreme стикер Instant в банкоматах Банка/ сторонних банков - 100 000 рублей РФ.

Ежедневный лимит на снятие наличных в ТСП (сервис «Наличные на кассе») по всем картам Банка, оформленным на имя одного клиента – 5 000 рублей.

Ежедневный лимит на снятие наличных денег по картам в банкоматах Банка/ сторонних банков по картам Мир Своя карта Instant – 300 (триста) рублей РФ, лимит может быть увеличен до 100 000 (ста тысяч) рублей РФ владельцем счета при обращении в офис Банка/ в Интернет-банке/ Мобильном приложении.

Ежемесячный лимит на покупки по карте Мир Своя карта Instant составляет 30 000 (тридцать тысяч) рублей РФ, лимит может быть изменен при обращении в офис Банка/ в Интернет-банке/ Мобильном приложении. По карте Мир Своя карта Instant запрещены транзакции со следующими номерами MCC-кодов: 5921, 5813, 5499, 5993, 7995.

³³ Комиссии по услуге SMS-сервис взимаются ежемесячно в первый день оказания услуги. В случае отсутствия необходимой суммы для списания комиссии в соответствии с Тарифами, действие услуги приостанавливается до момента поступления денежных средств на счет и списания комиссии.

Подключение услуги «Информирование по счету для расчетов по карте Push/ SMS», «Информирование по счету для расчетов по карте E-mail» обеспечивает получение отчетов на мобильный телефон (в т.ч. на мобильное устройство через мобильное приложение) или адрес электронной почты о следующих операциях с картой/по счету, к которому выпущена карта: зачисление денежных средств на счет, к которому открыта карта, в сумме от 10 рублей (или эквивалент в валюте счета), переводы по счету для расчетов по карте, за исключением переводов внутри Банка между Счетами одного клиента. Для карт, выпущенных в рамках зарплатного проекта, могут быть применены иные условия Тарифов, определяемые соответствующими договорами, заключенными между Банком и организацией-работодателем, Банком и клиентом-работником. Комиссия взимается за информирование в течение месяца об операциях по счету с одной картой по одному номеру телефона в рамках услуги. При подключении второго номера телефона комиссия взимается за вторую предоставленную услугу «Информирование по счету для расчетов по карте Push/ SMS».

| | | | |
|---------|--|--|--|
| | — за информирование в течение месяца об операциях по счету с одной картой «Яркая» Мир / Mastercard World/ Мир «Яркая» Instant, Мир «Яркая» Instant стикер по одному номеру телефона в рамках услуги «Информирование по счету для расчетов по карте Push/ SMS» | Первый месяц - бесплатно, второй и последующие месяцы - 129 рублей | |
| | — за информирование в течение месяца об операциях по счету с одной картой Мир Зарплатная с индивидуальным дизайном по одному номеру телефона в рамках услуги «Информирование по счету для расчетов по карте Push/ SMS» | Первый месяц - бесплатно, второй и последующие месяцы - 129 рублей | |
| | — за информирование в течение месяца об операциях по счету с одной картой World Mastercard Black Edition, Мир Supreme, Мир Supreme стикер/ Мир Supreme стикер Instant и двух карт Mastercard Platinum, в случае выпуска по инициативе и/или с согласия клиента - держателя карты World Mastercard Black Edition, по одному номеру телефона в рамках услуги «Информирование по счету для расчетов по карте Push/ SMS» | бесплатно | |
| | — за информирование в течение месяца об операциях по счету с одной картой World Mastercard Black Edition Стандарт, Мир Supreme Стандарт, Мир Supreme стикер/ Мир Supreme стикер Instant и двух карт Mastercard Platinum по одному номеру телефона в рамках услуги «Информирование по счету для расчетов по карте Push/ SMS» | бесплатно | |
| | — за информирование в течение месяца по счету с одной картой по одному номеру телефона в рамках услуги «Информирование по счету для расчетов по карте Push/ SMS» (для счетов карт, выпущенных при заключении и исполнении Кредитного договора к счету, с которого осуществляются платежи в рамках Кредитного договора) | бесплатно | |
| | — за информирование в течение месяца об операциях по счету с одной картой «Единая карта петербуржца»/ «Единая карта петербуржца» Зарплатная по одному номеру телефона в рамках услуги «Информирование по счету для расчетов по карте Push/ SMS» | бесплатно | |
| | — за информирование в течение месяца об операциях по счету с одной картой Mastercard Prepaid по одному адресу электронной почты «Информирование по счету для расчетов по карте E-mail» | бесплатно | |
| | — за информирование в течение месяца об операциях по счету с одной картой Mastercard World «ЯСЧИТАЮ», Mastercard World «ЯСЧИТАЮ» Зарплатная, Мир «ЯСЧИТАЮ», Мир «ЯСЧИТАЮ» Зарплатная, Mastercard «ЯСЧИТАЮ» Instant, Мир «ЯСЧИТАЮ» Instant по одному номеру телефона в рамках услуги «Информирование по счету для расчетов по карте Push/ SMS» | первый месяц - бесплатно, второй и последующий месяцы – 129 рублей | |
| | — за информирование в течение месяца об операциях по счету с одной картой Visa Platinum Cash Back, Мир Platinum Cash Back, Мир Platinum Cash Back стикер, Мир Platinum Cash Back стикер Instant по одному номеру телефона в рамках услуги «Информирование по счету для расчетов по карте Push/ SMS» | бесплатно | |
| | — за услугу «Информирование по счету для расчетов по карте Push/ SMS» по счету основной карты Мир Зарплатная Кампусная по одному номеру телефона в течение месяца. | 59 рублей в месяц | |
| | — за информирование в течение месяца об операциях по счету карты Мир Своя карта Instant по одному номеру телефона в рамках услуги «Информирование по счету для расчетов по карте Push/ SMS» | бесплатно | |
| 8.25.85 | Обнуление счетчика ПИН-кодов ³⁴ | бесплатно | |

³⁴ Обнуление счетчика ПИН-кодов - это возобновление операций по карте в подразделении Банка, в случае, когда карта была заблокирована в результате неверного 3-х кратного набора ПИН-кода.

| | | | |
|---------|--|--|--|
| | — по карте Visa Infinite, Visa Platinum VIP, Mastercard World Elite, World Mastercard Black Edition | бесплатно | |
| 8.25.86 | Комиссия за смену ПИН-кода в банкоматах Банка | бесплатно | |
| 8.25.89 | Оказание услуги «Перевод с карты на карту» ³⁵ | | |
| | — с использованием оборудования Банка в случае, когда Банк является эмитентом только карты получателя денежных средств <i>Примечание: По карте Банка UnionPay Classic услуга не оказывается</i> | бесплатно | |
| | — с использованием оборудования Банка в случае, когда Банк является эмитентом карт отправителя и получателя денежных средств <i>Примечание: Услуга по переводу с карты Мир «Своя карта» не оказывается</i> | бесплатно | |
| | — с использованием оборудования Банка в случае, когда Банк является эмитентом только карты отправителя денежных средств <i>Примечание: Услуга не оказывается с участием карт Банка UnionPay Classic, Мир «Своя карта»</i> | 2% от суммы операции, но не менее 100 рублей | |
| | — с использованием оборудования сторонних Банков в случае, когда Банк является эмитентом карты отправителя денежных средств ³⁶ <i>Примечание: Услуга не оказывается с участием карт Банка UnionPay Classic, Мир «Своя карта»</i> | 2% от суммы операции, но не менее 100 рублей | |
| 8.25.90 | Комиссия за выдачу наличных денежных средств с использованием оборудования Банка в пределах размера лимита кредитования в случае отсутствия или недостаточности денежных средств на счете клиента к которому выпущена карта, с 22.03.2022 по 29.03.2022 (включительно) ³⁶ | бесплатно | |

³⁵ При оказании услуги «Перевод с карты на карту» комиссия взимается с отправителя в день оказания услуги.

Услуга по переводу с карты Банка на карту иного банка/ на карту Банка предоставляется на оборудовании Банка: Интернет-банк, Банкоматы, Информационно-платежные киоски. Услуга по переводу с карты иного банка на карту Банка предоставляется на оборудовании Банка: Интернет-банк.

Ограничения по проведению переводов (в случае, когда эмитентом карт отправителя или получателя денежных средств является сторонний банк):

- максимальный размер суммы перевода по одной карте, эмитированной сторонним банком – 75 000 рублей;
- максимальный размер совокупности всех сумм переводов по одной карте, эмитированной сторонним банком, в течение 24 часов – 200 000 рублей;
- максимальное количество поручений по одной карте, эмитированной сторонним банком в течение 30 суток – 50 поручений;
- максимальный размер совокупности всех сумм переводов по одной карте, эмитированной сторонним банком в течение 30 суток – 500 000 рублей.

Подробные условия изложены в Правилах предоставления услуги «Перевод с карты на карту» с использованием платежных карт платежных систем Mastercard Worldwide, Visa International и Мир в ПАО «Банк «Санкт-Петербург», размещенных на сайте Банка www.bspb.ru

³⁶ Комиссия за оказание услуги «Перевод с карты на карту» на оборудовании сторонних банков взимается в случае использования предоставляемых сторонними банками сервисов переводов с карты Банка на другие карты. Дополнительно возможно взимание комиссии сторонним банком, с использованием оборудования, с которого осуществляется перевод с карты на карту.

Ограничения по проведению переводов с использованием оборудования сторонних банков в случае, когда эмитентом карты отправителя денежных средств является Банк:

- максимальный размер суммы перевода по одной карте составляет 75 000 (семьдесят пять тысяч) рублей (для карт World Mastercard Black Edition, World Mastercard Black Edition Стандарт, Мир Supreme, Мир Supreme Стандарт - 100 000 рублей, для карт Мир Supreme стикер/ Мир Supreme стикер Instant - 75 000 рублей);

- максимальный размер совокупности всех сумм переводов по одной карте, эмитированной сторонним банком, в течение 24 (двадцати четырех) часов составляет 200 000 (двести тысяч) рублей;

- максимальное количество поручений по одной карте в течение 30 (тридцати) суток составляет 50 (пятьдесят) поручений;

- максимальный размер совокупности всех сумм переводов по одной карте в течение 30 (тридцати) суток составляет 500 000 (пятьсот тысяч) рублей (для карт World Mastercard Black Edition, World Mastercard Black Edition Стандарт, Мир Supreme, Мир Supreme Стандарт - 750 000 рублей, для карт Мир Supreme стикер/ Мир Supreme стикер Instant - 500 000 рублей).

| | | | |
|---------|---|---|--|
| | Комиссия за выдачу наличных денежных средств с использованием оборудования Банка в пределах размера лимита кредитования в случае отсутствия или недостаточности денежных средств на счете клиента к которому выпущена карта, с 17.06.2024 по 23.06.2024 (включительно) ³⁶ | бесплатно | |
| 8.25.90 | Комиссия за выдачу наличных денежных средств с использованием оборудования Банка в пределах размера лимита кредитования в случае отсутствия или недостаточности денежных средств на счете клиента к которому выпущена карта, с 30.03.2022 ³⁷ | 5,9% от суммы, но не менее 590 рублей | |
| 8.25.93 | Комиссия за предоставление информации о доступных средствах на счете карты с использованием оборудования других банков | 50 рублей | |
| | — по карте Visa Infinite, Mastercard World Elite с использованием оборудования других банков | бесплатно | |
| 1.02.24 | Переводы денежных средств в пределах размера лимита кредитования, осуществляемые через Интернет-банк внутри Банка: между своими счетами/ на счет иного физического лица <i>Примечание к ставке: Комиссия взимается с 01.02.2024г.</i> | 5,9% от суммы перевода плюс 590 рублей | |
| 1.02.25 | Переводы денежных средств в пределах размера лимита кредитования, осуществляемые через сервис «Система быстрых платежей» на счет в другой кредитной организации ³⁷ <i>Примечание к ставке: Комиссия взимается с 01.02.2024г. одновременно с комиссией за перевод денежных средств через сервис «Система быстрых платежей»</i> | 5,9% от суммы перевода плюс 590 рублей | |
| 8.25.94 | Комиссия за обслуживание карты, выпущенной в случае наличия у Банка или международной платежной системы оснований предполагать, что произошло несанкционированное использование ранее выпущенной карты ³⁸ | первый период обслуживания - бесплатно, последующие - в соответствии с действующим на дату очередного взимания тарифа за обслуживание | |

Комиссии за выдачу наличных денежных средств и за обслуживание основной/дополнительной карты являются дополнительной услугой в случае совершения операций за счет средств лимита кредитования к счету, к которому оформлен кредит в режиме револьверной (возобновляемой) кредитной линии.

Комиссия за выдачу кредитных денежных средств с использованием оборудования Банка по картам Visa, Mastercard взимается не позднее последнего календарного дня месяца списания со счета денежных средств по операции. Применяется в случае использования лимита кредитования в рамках программ кредитования из списка, утвержденного Банком и размещенного на сайте Банка в сети Интернет по адресу: www.bsrb.ru, а также в подразделениях филиальной сети Банка.

³⁷ Ограничения по проведению переводов через сервис «Система быстрых платежей»:

- максимальный размер суммы одного перевода самому себе составляет 30 000 000 рублей;
 - совокупная максимальная сумма переводов самому себе составляет 30 000 000 рублей в календарные сутки с каждого счета одного клиента-отправителя;
 - максимальный размер суммы одного перевода в адрес иных физических лиц составляет 100 000 рублей;
 - максимальная сумма переводов в адрес иных физических лиц составляет 150 000 рублей в календарные сутки с каждого счета одного клиента-отправителя;
 - максимальный размер суммы одного перевода через Интернет-банк со счета, открытого в другой кредитной организации, на счет в Банке составляет 30 000 000 рублей.
- Лимиты по переводам самому себе и по переводам в адрес иных физических лиц считаются отдельно, не суммируются.*

³⁸ *Комиссии за выдачу наличных денежных средств и за обслуживание основной/дополнительной карты являются дополнительной услугой в случае совершения операций за счет средств лимита кредитования к счету, к которому оформлен кредит в режиме револьверной (возобновляемой) кредитной линии. Для карты Mastercard World - первый месяц обслуживания - бесплатно, последующие - в соответствии действующей на дату взимания комиссией за обслуживание ранее выпущенной карты.*

| | | | |
|---------|--|-------------------------------------|--|
| | | переоформленной карты данного типа. | |
| | Комиссия за переоформление основной/дополнительной карты того же типа в случае наличия у Банка или международной платежной системы оснований предполагать, что произошло несанкционированное использование ранее выпущенной карты | бесплатно | |
| 8.25.95 | Комиссия за переоформление основной/дополнительной карты | | |
| | <p>— переоформление основной/дополнительной карты UnionPay Classic по любой причине (утрача/кража карты/ техническая неисправность карты не по вине Банка /окончание срока действия карты и т.п.)</p> <p>Примечание к ставке: <i>Комиссия взимается при перевыпуске карты за каждую карту, обслуживаемую по данному счету. Комиссия не взимается в случае выпуска карты взамен карты, захваченной банкоматом, расположенным не на территории подразделения Банка / выпуска карты взамен карты, утратившей работоспособность (брак)/ компрометации карты.</i></p> | 250 рублей | |
| | <p>— переоформление личной карты Мир «ЯСЧИТАЮ», Мир «Яркая», Мир Cash Back по любой причине (утрача/ кража карты/ техническая неисправность карты не по вине Банка, окончание срока действия карты и т.п.)</p> <p>Примечание к ставке: <i>Комиссия взимается при перевыпуске карты за каждую карту, обслуживаемую по данному счету дополнительно к комиссии за обслуживание карты.</i></p> <p>— <i>Комиссия не взимается в случае выпуска карты взамен карты, захваченной банкоматом, расположенным не на территории подразделения Банка/ выпуска карты взамен карты, утратившей работоспособность (брак)/ компрометации карты/ выпуск взамен карты платежной системы Mastercard/ Visa/ перевыпуск карты платежной системы Мир, выданной до 2020 года включительно.</i></p> | 500 рублей | |
| | <p>— личной карты Мир Пенсионная</p> <p>Примечание к тарифу: <i>Комиссия взимается при перевыпуске карты за каждую карту, обслуживаемую по данному счету по причине: утрата/ кража карты, техническая неисправность карты не по вине Банка, окончание срока действия карты и т.п.</i></p> <p><i>Комиссия за переоформление основной карты Мир Пенсионная не взимается в случае предъявления заявления на перевод пенсии на счета в Банке/ при наличии пенсионных зачислений в предыдущих двух календарных месяцах/ в случае неработоспособности карты/ выпуска взамен карты, захваченной банкоматом, расположенным не на территории подразделения банка/ компрометации карты.</i></p> | 500 рублей | |

| | | | |
|--------------------------------|---|---|--|
| | — переоформление основной/ дополнительной карты, прикрепленной к зарплатным проектам, по любой причине, кроме окончания срока действия карты/ неработоспособности карты/ выпуска взамен карты, захваченной банкоматом, расположенным не на территории подразделения банка/ выпуск взамен карты платежной системы Mastercard/ Visa/ компрометации карты/ выпуска карты платежной системы Мир, выданной до 2020 года включительно ³⁹ | 250 рублей | |
| 8.25.99 | Предоставление нового ПИН-кода к карте в случае его утери | | |
| | — в случае если услуга оказана при обращении в подразделение Банка | 500 рублей | |
| | — в случае если услуга оказана в Интернет - Банке | бесплатно | |
| 8.26. Карты Мир Supreme | | | |
| 8.26.05 | Комиссия за выпуск и обслуживание карты | | |
| | — за выпуск личной карты Мир Supreme/ Мир Supreme Instant | бесплатно | |
| | — за обслуживание основной/дополнительной личной карты Мир Supreme/ Мир Supreme Instant ³⁹ | 12 000 рублей за каждые 3 месяца действия карты, либо бесплатно при выполнении условия бесплатного обслуживания | |
| | Условия бесплатного обслуживания основной/дополнительной личной карты Мир Supreme/ Мир Supreme Instant (выполнение одного из условий на выбор) ⁴⁰ | <ul style="list-style-type: none"> • Среднемесячный остаток на всех счетах клиента от 10 млн. рублей за последние 3 полных календарных месяца до отчетной даты. • Среднемесячная сумма операций, совершенных с использованием карт (реквизитов карт) по оплате товаров/ услуг, произведенных в Торгово-сервисных предприятиях и | |

³⁹ Комиссия за обслуживание карты Мир Supreme/ Мир Supreme Instant взимается за каждую карту, обслуживаемую по счету, за каждые 3 месяца в течение года действия карты (далее – отчетный период) в размере 12 000 рублей: при получении первоначально выпущенной карты и ПИН-кода (при наличии), далее – при наступлении первого дня следующего отчетного периода и каждого последующего отчетного периода действия карты.

Удержание комиссии за обслуживание основанной/ дополнительной карты Мир Supreme/ Мир Supreme Instant возможно ежеквартально/ежегодно.

В случае отсутствия движения по счету карты Мир Supreme/ Мир Supreme Instant в течение последних 6 месяцев, предшествующих дате наступления первого дня следующего отчетного периода, и в случае отсутствия необходимой суммы для списания комиссии в соответствии с Тарифами, действие карты Мир Supreme/ Мир Supreme Instant прекращается, комиссия не взимается.

Комиссии за выдачу наличных денег и за обслуживание основной/дополнительной карты являются дополнительной услугой в случае совершения операций за счет средств лимита кредитования к счету, к которому оформлен кредит в режиме револьверной (возобновляемой) кредитной линии, в том числе с льготным периодом уплаты процентов за пользование кредитом или соглашения о кредитовании по программе «Карта с грейс-периодом».

| | | | |
|--|---|---|--|
| | | <p>списанных со счетов клиента в размере от 500 тыс. рублей за последние 3 полных календарных месяца до отчетной даты.</p> <ul style="list-style-type: none"> Среднемесячный размер поступлений заработной платы через зарплатный проект/ индивидуальный зарплатный проект от 1 млн. рублей в месяц по счетам клиента за последние 12 полных месяцев либо с момента фактического первого зачисления заработной платы до отчетной даты. | |
| | — за выпуск карты Мир Supreme Стандарт ⁴⁰ | бесплатно | |
| | — за обслуживание основной/дополнительной карты Мир Supreme Стандарт ⁴² | 11 000 рублей за каждые 3 месяца действия карты | |
| | — за выпуск основной/ дополнительной карты Мир Supreme стикер/ Мир Supreme стикер Instant ⁴¹ | бесплатно | |
| | — за обслуживание основной/ дополнительной карты Мир Supreme стикер/ Мир Supreme стикер Instant ⁴² | бесплатно | |

⁴⁰ Выпуск карты Мир Supreme Стандарт осуществляется при соблюдении следующих условий:

- выпускаемая карта должна быть прикреплена к действующему «Зарплатному проекту» (п. 36 Общих положений);

- наличие подписанного заявления о вступлении в программу «Премиум».

Обслуживание карты Мир Supreme Стандарт, прикрепленной к «Зарплатному проекту», осуществляется без взимания комиссии. В случае выхода клиента из программы «Премиум» карта Мир Supreme Стандарт подлежит закрытию.

Банк вправе предоставить скидку на обслуживание карты в размере до 100% от величины тарифа в течение периода действия Карты, в том числе в рамках маркетинговых акций, программ лояльности, а также в случае принятия соответствующего решения Банком.

В случае отсутствия Движения по счету, к которому выпущена основная/дополнительная карта Мир Supreme Стандарт, в течение последних 6 месяцев до даты наступления первого месяца второго года и каждого последующего года действия карты, действие карты прекращается.

⁴¹ Карта Мир Supreme стикер/ Мир Supreme стикер Instant выпускается только при наличии выпущенной карты Мир Supreme/ Мир Supreme Стандарт к счету. К счету, к которому выпущена основная карта Мир Supreme/ Мир Supreme Стандарт могут быть выпущены не более 3 основных/дополнительных карт Мир Supreme стикер/ Мир Supreme стикер Instant, выпуск иных карт не предусмотрен.

| | | |
|----------------|---|--|
| <p>8.28.06</p> | <p>Условия предоставления сервисов ON PASS, ON FOOD, ON PACK, ON TRACK для владельцев карт Мир Supreme</p> <p><i>Примечание к тарифу:</i></p> <p><i>Дополнительными сервисами для держателей карт Мир Supreme/ Мир Supreme Instant является:</i></p> <ul style="list-style-type: none"> – персональное информационно-сервисное обслуживание в рамках сервиса консьерж-службы <i>Aspire</i>; – страхование для путешественников по программам, указанным на сайте Банка, обеспечиваемое лицензированной страховой компанией. Условия предоставления услуг страхования размещены на сайте Банка и доводятся Банком до Держателя при выдаче ему карты, <p><i>а также сервисы (при предъявлении QR кода сервиса Мир Pass):</i></p> <ul style="list-style-type: none"> – ON FOOD (посещение ресторанов со скидкой в аэропортах на территории России); – ON PACK (услуга по упаковке багажа); – ON TRACK (ускоренное прохождение предполётных формальностей на внутренних авиалиниях); – ON PASS (доступ в бизнес-залы аэропортов и ж/д вокзалов в рамках партнерского сервиса). <p><i>Количество предоставляемых сервисов (ON FOOD, ON PACK, ON TRACK, ON PASS) определяется типом карты. Сервисы (ON FOOD, ON PACK, ON TRACK, ON PASS) становятся доступны с девятого числа календарного месяца, следующего за месяцем получения карты Мир Supreme.</i></p> | |
| | <p>— безлимитное количество посещений бизнес-залов аэропортов (ON PASS) в текущем календарном месяце для карт Мир Supreme/ Мир Supreme Instant</p> <p><i>Примечание к тарифу:</i></p> <p><i>Транзакционная активность по карте - операции, совершенные с использованием карты держателя (реквизитов карты) по оплате товаров/ услуг, произведенные в ТСП и списанные со счетов клиента.</i></p> | <p>при выполнении одного из условий, на выбор:</p> <ul style="list-style-type: none"> • Среднемесячный остаток на всех счетах клиента от 10 млн. рублей за последние 3 полных календарных месяца до отчетной даты. • Среднемесячная транзакционная активность по личным картам клиента от 500 тыс. рублей за последние 3 полных календарных месяца до отчетной даты. • Среднемесячный размер поступлений заработной платы через зарплатный проект/ индивидуальный зарплатный проект от 1 млн. рублей в месяц по |

| | | | |
|---------|--|--|--|
| | | счета клиента за последние 12 полных месяцев либо с момента фактического первого зачисления заработной платы до отчетной даты. | |
| | Доступ к сервису ON PASS, ON FOOD, ON PACK, ON TRACK для карт Мир Supreme/ Мир Supreme Instant | пятнадцать QR кодов по сервисам ON PASS, ON FOOD, ON PACK, ON TRACK за календарный год | |
| 8.33.06 | <p>Условия предоставления сервисов ON PASS, ON FOOD, ON PACK, ON TRACK для карт Мир Supreme Стандарт</p> <p><i>Примечание к тарифу:</i></p> <p><i>Дополнительными сервисами для держателей карт Мир Supreme Стандарт предоставляются сервисы:</i></p> <ul style="list-style-type: none"> - персональное информационно-сервисное обслуживание в рамках сервиса консьерж-службы <i>Aspire</i>; - страхование для путешественников по программам, указанным на сайте Банка, обеспечиваемое лицензированной страховой компанией. Условия предоставления услуг страхования размещены на сайте Банка и доводятся Банком до Держателя при выдаче ему карты, а также сервисы (при предъявлении QR кода сервиса <i>Mir Pass</i>): - ON FOOD (посещение ресторанов со скидкой в аэропортах на территории России); - ON PACK (услуга по упаковке багажа); - ON TRACK (ускоренное прохождение предполётных формальностей на внутренних авиалиниях); - ON PASS (доступ в бизнес-залы аэропортов и ж/д вокзалов в рамках партнерского сервиса). <p><i>Количество предоставляемых сервисов (ON FOOD, ON PACK, ON TRACK, ON PASS) определяется типом карты. Сервисы (ON FOOD, ON PACK, ON TRACK, ON PASS) становятся доступны с 9 числа календарного месяца, следующего за месяцем получения карты Мир Supreme Стандарт.</i></p> | | |
| | <p>— безлимитное количество посещений бизнес-залов аэропортов (ON PASS) в текущем календарном месяце по карте Мир Supreme Стандарт</p> <p><i>Примечание к тарифу:</i></p> | <p>при выполнении одного из условий, на выбор:</p> <ul style="list-style-type: none"> • Среднемесячный остаток на всех счетах клиента от 10 млн. рублей за последние 3 полных календарных месяца до отчетной даты. • Среднемесячная транзакционная активность по | |

| | | | |
|----------------------------|--|---|--|
| | <i>Транзакционная активность по карте - операции, совершенные с использованием карты держателя (реквизитов карты) по оплате товаров/ услуг, произведенные в ТСП и списанные со счетов клиента.</i> | личным картам клиента от 500 тыс. рублей за последние 3 полных календарных месяца до отчетной даты. • Среднемесячный размер поступлений заработной платы через зарплатный проект/ индивидуальный зарплатный проект от 1 млн. рублей в месяц по счетам клиента за последние 12 полных месяцев либо с момента фактического первого зачисления заработной платы до отчетной даты. | |
| | Доступ к сервису ONPASS, ONFOOD, ONPACK, ONTRACK для карт Мир Supreme Стандарт | суммарно восемь QR кодов по сервисам ON PASS, ON FOOD, ON PACK, ON TRACK за календарный год | |
| | Процентная ставка на остаток средств на счете карты Мир Supreme до 1 500 000,00 рублей (включительно), годовых ⁴² | Ключевая ставка ЦБ РФ*0,75 | |
| | Процентная ставка на остаток средств на счете карты Мир Supreme свыше 1 500 000,00 рублей, годовых | 0,0 % (на часть остатка, превышающую 1 500 000 ,00 рублей) | |
| 8.27. Карта «Яркая» | | | |
| 8.27.05 | Комиссия за выпуск и обслуживание карты | | |
| | — за выпуск неименной карты | бесплатно | |
| | — за выпуск неименной карты в форме стикера | 500 рублей | |
| | — за выпуск именной карты <i>Примечание к тарифу: Комиссия за выпуск карты взимается при первичном оформлении каждой карты дополнительно к комиссии за обслуживание карты.</i> | 500 рублей | |
| | — за выпуск основной/дополнительной карты Мир «Яркая» в период заказа с 01.10.2024 по 28.02.2025 | бесплатно | |

⁴² Проценты начисляются Банком на остаток средств, находящихся на счете в рублях РФ на начало операционного дня, выплачиваются ежемесячно в последний календарный день текущего месяца. Оплата средств, размещенных на счете карты, осуществляется по процентной ставке и с даты, утвержденной уполномоченным органом.

Проценты начисляются на остаток денежных средств на счете до 1 500 000,00 рублей включительно в случае, если общая сумма операций, совершенных с использованием карты Мир Supreme и произведенных в Торгово-сервисных предприятиях и списанных со счета, к которому выпущена карта, в течение месяца, равна или превышает 30 000,00 рублей.

| | | | |
|--|--|--|--|
| | <p>— за выпуск и обслуживание карты Мир «Яркая»/ Мир «Яркая» Instant/ Мир «Яркая» Instant стикер, выпущенной с 01.07.2024г. к счету клиента- участника программы «Премиум» .</p> <p><i>Примечание к тарифу:</i></p> <p><i>Тариф распространяется на новую карту, выпущенную к счету клиента-участника программы «Премиум» на имя владельца счета, либо на имя третьего лица, при оформлении карты в подразделениях Банка/ через Колл-центр. При прекращении клиентом участия в программе «Премиум» обслуживание карты осуществляется в соответствии с действующими тарифами Банка.</i></p> | бесплатно | |
| | <p>— за обслуживание карты ⁴³</p> | <p>Комиссия за первый месяц – 0 рублей Комиссия за второй и последующие месяцы - 0 рублей, если общая сумма операций, совершенных с использованием карты и произведенных в Торгово-сервисных предприятиях, в течение отчетного месяца равна или превышает 30 000 рублей.</p> | |

⁴³ **Выпуск карт «Яркая» (Mastercard World) прекращен с 15.09.2022.**

Комиссия взимается за каждую карту, обслуживаемую по счету, за каждый месяц действия карты. Комиссия взимается при получении первоначально выпущенной карты, при каждом получении перевыпущенных карт по любым причинам (окончание срока действия карты, утеря/кража карты, техническая неисправность карты не по вине Банка и т.п.), при наступлении первого дня второго и каждого последующего месяца действия карты. С 20.05.2022 комиссия за обслуживание карты «Яркая» (Мир/ Mastercard World), Мир «Яркая» Instant, Мир «Яркая» Instant стикер не взимается в случае если в течение трех месяцев, предшествующих дате списания комиссии, отсутствовало Движение по счету карты и не было достаточно средств для списания комиссии в полном размере, при этом действие карты прекращается в дату наступления первого месяца следующего года действия карты. (По картам, по которым комиссия за обслуживание за предыдущий(-е) отчетный(-ые) месяц(-ы) не была оплачена (отсутствовало Движение по счету карты и не было достаточно средств для списания комиссии), списание комиссии прекращается по истечении трех отчетных месяцев, начиная с 20.05.2022, и в случае если в течение этих трех месяцев отсутствовало Движение по счету карты и не было достаточно средств для списания комиссии в полном размере). Движение по счету - проведение Банком операций по счету на основании распоряжений клиента-владельца счета и поступление денежных средств. Начисление и выплата Банком процентов, а также списание со счета комиссий Банка движением по счету не является. К счету, к которому выпущена основная/ дополнительная карта Мир «Яркая», Мир «Яркая» Instant/ Мир «Яркая» Instant стикер не может быть выпущена карта другого типа. К счету может быть выпущено не более 3-х карт Мир «Яркая», Мир «Яркая» Instant/ Мир «Яркая» Instant стикер (основная и 2 дополнительные).

Под отчетным месяцем понимается период со дня получения карты до соответствующего числа следующего месяца действия карты (первый отчетный месяц) и период со дня, соответствующего дню получения карты, до соответствующего числа следующего месяца (второй и последующие отчетные месяцы).

Комиссия за выдачу наличных денежных средств и за обслуживание карты являются дополнительной услугой в случае совершения операций за счет средств лимита кредитования к счету, к которому оформлен кредит в режиме револьверной (возобновляемой) кредитной линии.

Дополнительным сервисом при предоставлении карты «Яркая» (Мир/ Mastercard World), Мир «Яркая» Instant, Мир «Яркая» Instant стикер держателям является страховой полис выезжающих за рубеж. Страховой полис предоставляется в электронном виде по запросу держателя карты, направленному через Интернет-банк, или при обращении в офис Банка. Получение полиса доступно с первого дня второго месяца действия карты. Держателю предоставляется сервис страхования по программам, указанным на сайте Банка, обеспечиваемый лицензированной страховой компанией. Условия предоставления услуг страхования размещены на сайте Банка и доводятся Банком до Держателя при выдаче ему Карты.

| | | | |
|--|--|--|--|
| | | <p>Комиссия за второй и последующие месяцы – 99 рублей, если указанное выше условие не выполняется.</p> | |
| | <p>Процентная ставка на остаток средств на счете, к которому выпущена карта, годовых</p> | <p>Проценты на остаток денежных средств начисляются при условии поддержания необходимого остатка и при совершении по карте минимум одной операции оплаты в Торгово-сервисном предприятии/Интернет-магазине в течение месяца, отраженной в выписке по счету в отчетном периоде.</p> <p>Размер ставки процентов, начисляемых Банком за пользование денежными средствами на счете, зависит от ежедневного остатка денежных средств на счете в течение календарного месяца. При расчете процентов количество дней в месяце и в году принимается равным календарному. Выплата процентов производится ежемесячно, не позднее следующего рабочего дня после завершения оплачиваемого календарного месяца. Проценты начисляются Банком на остаток средств, находящихся на счете на начало операционного дня в течение месяца, за который осуществляется выплата процентов при условии, что в</p> | |

каждый из дней в течение такого месяца остаток средств на счете превышал _____ размер соответствующего минимального значения.

Процентные ставки с 01.01.2024:

До 50 000 рублей включительно – 0%

От 50 000, 01 рублей – 5%
(основная ставка)

От 50 000, 01 рублей – 10%
(повышенная ставка)

От 50 000, 01 рублей – 15%
(максимальная ставка)

Проценты по повышенной ставке (10% годовых) выплачиваются при условии поддержания ежедневного остатка денежных средств в течение этого и предшествующего полного календарного месяца, а также при условии оплаты остатка предшествующего месяца по основной ставке (5% годовых).

Проценты по максимальной ставке (15% годовых) выплачиваются при условии поддержания ежедневного остатка денежных средств в течение этого и 2-х предшествующих полных календарных месяцев, а также при условии выплаты

| | | | |
|---|--|--|---|
| | | процентов за два предшествующих месяца по основной и повышенной ставке. Сумма начисленных процентов не может превышать 3 000 рублей в месяц | |
| 8.28. Карта World Mastercard Black Edition | | | |
| 8.28.05 | Комиссия за обслуживание карты World Mastercard Black Edition ⁴⁴ — за обслуживание основной/ дополнительной карты, оформленной до 01.01.2022 | | 30 000 рублей за каждый год действия |
| | — за обслуживание основной/ дополнительной карты оформленной после 01.01.2022, а также карты, оплаченный период по которой заканчивается с 01.07.2024 | | 12 000 рублей за каждые 3 месяца действия |
| 8.28.06 | Условия получения доступа в бизнес-залы аэропортов/ сервису ONFOOD для карт World Mastercard Black Edition | | |

⁴⁴ **Выпуск карт типа Mastercard World Black Edition прекращен с 01.09.2022.**

Комиссия за обслуживание карты World Mastercard Black Edition (оформленной до 01.01.2022) взимается за каждую карту, обслуживаемую по счету, за каждый год действия карты: при получении первоначально выпущенной карты и ПИН-кода (при наличии), далее – при наступлении первого дня второго и каждого последующего года действия карты, а также при получении карт, перевыпущенных по любым причинам (окончание срока действия карты, утеря/кража карты, техническая неисправность карты не по вине Банка и т.п.), и ПИН-кодов к ним (при наличии), начиная с четвертого перевыпуска, в случае если в течение года действия карты три перевыпуска уже осуществлены. Комиссия за обслуживание карты World Mastercard Black Edition, оформленной до 01.01.2022, в случае если дата списания комиссии за обслуживание карты наступает, начиная с 01.07.2024, взимается за каждую карту, обслуживаемую в течение года действия карты, в размере 12 000 рублей за каждые 3 месяца действия карты. В случае отсутствия движения по счету карты в течение последних 6 месяцев, предшествующих дате наступления первого месяца второго и каждого последующего года действия карты, а также в случае отсутствия необходимой суммы на счете для списания комиссии в соответствии с Тарифами, действие карты прекращается, комиссия не взимается.

Комиссия за обслуживание карты World Mastercard Black Edition (оформленной после 01.01.2022, а также карты, оплаченный период действия по которой заканчивается начиная с 01.07.2024) взимается за каждую карту, обслуживаемую по счету, за каждые 3 месяца в течение года действия карты (далее – отчетный период) в размере 12 000 рублей: при получении первоначально выпущенной карты и ПИН-кода (при наличии), далее – при наступлении первого дня следующего отчетного периода и каждого последующего отчетного периода действия карты, а также при получении карт, перевыпущенных по любым причинам (окончание срока действия карты, утеря/кража карты, техническая неисправность карты не по вине Банка и т.п.), и ПИН-кодов к ним (при наличии), начиная с четвертого перевыпуска, в случае если в течение года действия карты три перевыпуска уже осуществлены. В случае отсутствия движения по счету карты в течение последних 6 месяцев, предшествующих дате наступления первого дня следующего отчетного периода, и в случае отсутствия необходимой суммы для списания комиссии в соответствии с Тарифами, действие карты прекращается, комиссия не взимается.

Счет, к которому выпущена карта, ведется в рублях / долларах США/ евро по выбору Держателя карты.

При отлличии валюты счета, к которому выпущена карта, от валюты тарифов (условий обслуживания), размер тарифов (условий обслуживания) пересчитывается в валюту счета, к которому выпущена карта, по курсу ЦБ РФ на день отражения операции по счету.

По инициативе и/или с согласия клиента-держателя карты World Mastercard Black Edition может быть выпущено не более двух карт типа Mastercard Platinum с бесплатным обслуживанием.

К счету, к которому выпущена основная/ дополнительная карта World Mastercard Black Edition, не могут быть выпущены следующие основные/дополнительные карты: Mastercard, Visa, Мир.

Для держателей карты World Mastercard Black Edition, карты World Mastercard Black Edition Стандарт предоставляются сервисы:

- доступ в бизнес-залы аэропортов и ж/д вокзалов в рамках партнерского сервиса ON PASS (программа лояльности, разработанная ООО «МАЙЛОНЭЙР», в рамках которой предоставляется право посещения залов повышенной комфортности);
- персональное информационно-сервисное обслуживание в рамках сервиса консьерж-службы Aspire;
- страхование для путешественников по программам, указанным на сайте Банка, обеспечиваемое лицензированной страховой компанией. Условия предоставления услуг страхования размещены на сайте Банка и доводятся Банком до Держателя при выдаче ему карты.

| | | | |
|---|---|--|--|
| | — 15 посещений бизнес-залов аэропортов за календарный год | бесплатно | |
| | Процентная ставка на остаток средств на счете до 1 500 000,00 рублей (включительно), годовых ⁴⁵ | Ключевая ставка ЦБ РФ*0,75 | |
| | Процентная ставка на остаток средств на счете свыше 1 500 000,00 рублей, годовых | 0,0 % (на часть остатка, превышающую 1 500 000 ,00 рублей) | |
| 8.33. Карта World Mastercard Black Edition Стандарт | | | |
| 8.33.05 | Комиссия за обслуживание основной карты ⁴⁶ | 11 000 рублей | |
| 8.33.06 | Условия получения доступа в бизнес-залы аэропортов/ сервису ONFOOD для карт World Mastercard Black Edition Стандарт | | |
| | — 8 посещений бизнес-залов аэропортов за календарный год | бесплатно | |
| 8.32. Карта Мир Классическая для зарплатных клиентов | | | |
| 8.32.05 | Комиссия за обслуживание карты | бесплатно | |
| | <i>Примечание к тарифу: Выпуск карт данного типа прекращен с 23.10.2023.</i> | | |
| 8.31. Карта Мир Пенсионная | | | |
| 8.31.05 | Комиссия за выпуск и обслуживание карты | | |

⁴⁵ Проценты начисляются Банком на остаток средств, находящихся на счете в рублях РФ на начало операционного дня, выплачиваются ежемесячно в последний календарный день текущего месяца. Оплата средств, размещенных на счете карты, осуществляется по процентной ставке и с даты, утвержденной уполномоченным органом. Проценты начисляются на остаток денежных средств на счете до 1 500 000,00 рублей включительно в случае, если общая сумма операций, совершенных с использованием карты World Mastercard Black Edition/ Мир Supreme и произведенных в Торгово-сервисных предприятиях и списанных со счета, к которому выпущена карта, в течение месяца, равна или превышает 30 000,00 рублей.

⁴⁶ **Выпуск карт типа Mastercard World Black Edition Стандарт прекращен с 01.09.2022.**

Выпуск карты World Mastercard Black Edition Стандарт, Мир Supreme Стандарт осуществляется при соблюдении следующих условий:

– выпускаемая карта должна быть прикреплена к действующему «Зарплатному проекту» (п. 37 Общих положений к Тарифам);

– наличие подписанного заявления о вступлении в программу «Премиум». Обслуживание карты World Mastercard Black Edition Стандарт, Мир Supreme Стандарт, прикрепленной к «Зарплатному проекту», осуществляется без взимания комиссии. В случае выхода клиента из программы «Премиум» карта World Mastercard Black Edition Стандарт, Мир Supreme Стандарт подлежит закрытию.

В случае отсутствия Движения по счету карты в течение последних 6 месяцев до даты наступления первого месяца второго года и каждого последующего года действия карты, и в случае отсутствия необходимой суммы для списания комиссии в соответствии с Тарифами, действие карты прекращается, комиссия не взимается.

Банк вправе предоставить скидку на обслуживание карты в размере до 100% от величины тарифа в течение периода действия Карты, в том числе в рамках маркетинговых акций, программ лояльности, а также в случае принятия соответствующего решения Банком.

К счету, к которому выпущена основная карта World Mastercard Black Edition Стандарт, не могут быть выпущены следующие основные/дополнительные карты: карты Мир.

К счету, к которому выпущена основная/дополнительная карта Мир Supreme Стандарт, не могут быть выпущены следующие основные/дополнительные карты: Mastercard World, MC World Travel/ Travel Premium, Platinum Cash Back, ЯСЧИТАЮ, карты Мир, карты, выпущенные в рамках обслуживания в программе PRIVATE BANKING.

По картам, срок действия которых истекает 30.04.2020, 31.05.2020 и 30.06.2020 и действие которых продлевается до 01.08.2020 – комиссия за обслуживание карты не взимается в течение срока с 01.07.2020 по 31.07.2020.

| | | | |
|--|--|--|--|
| | <p>— за выпуск именной карты Мир Пенсионная ⁴⁷</p> <p><i>Примечание к тарифу:</i> <i>Комиссия за выпуск карты Мир Пенсионная не взимается в случае предъявления заявления на перевод пенсии/ при наличии пенсионных зачислений в предыдущих двух календарных месяцах.</i> <i>Комиссия за выпуск основной карты взимается при оформлении первоначально выпущенной карты за каждую карту, обслуживаемую по данному счету.</i></p> | 500 рублей | |
| | — за выпуск неименной карты Мир Пенсионная Instant | бесплатно | |
| | — за обслуживание карты Мир Пенсионная | бесплатно | |
| | Процентная ставка на остаток средств на счете, к которому выпущена карта, годовых | <p>8% годовых – на остаток средств на счете до 50 000,00 рублей включительно; 1,5% годовых – на часть остатка, превышающую 50 000,00 рублей.</p> <p>Проценты на остаток денежных средств начисляются при соблюдении в течение календарного месяца одновременно следующих условий:</p> <ul style="list-style-type: none"> - при условии совершения по карте не менее одной операции оплаты (операции по оплате товаров, работ или услуг в Торгово-сервисных предприятиях с использованием карты), отраженной в выписке по счету в течение данного календарного месяца; - наличия пенсионного зачисления, поступившего на текущий счет клиента в корреспонденции со счетами | |

⁴⁷ К одному счету может быть выпущена только одна основная действующая карта Мир Пенсионная/ Мир Пенсионная Instant. К счету, к которому выпущена карта Мир Пенсионная, не могут быть выпущены следующие основные/ дополнительные карты: карты Visa, Mastercard, UnionPay, Мир Детская. К счету, к которому выпущена основная карта Мир Пенсионная Instant выпуск иных основных/дополнительных карт не предусмотрен. Счет, к которому выпускается Пенсионная карта, ведется в рублях.

| | | | |
|---|---|--|--|
| | | 47422810090009100003, 47422810190009100000, 47422810575009100001, 30110810190004520014, 30102810..., 30110810..., 30302810... в течение данного календарного месяца. Проценты выплачиваются в последний день календарного месяца. | |
| 8.34. Карта Visa Cash Back ⁴⁸ | | | |
| 8.34.05 | Комиссия за обслуживание карты | | |
| | — за обслуживание основной/дополнительной карты | 199 рублей | |
| | — за обслуживание основной/дополнительной карты Visa Cash Back в случае если общая сумма операций, совершенных с использованием карты, произведенных в Торгово-сервисных предприятиях и списанных со счета, к которому выпущена карта, в течение отчетного месяца, равна или превышает 30 000 рублей или общая сумма безналичных зачислений на счет, к которому выпущена карта, от юридических лиц или индивидуальных предпринимателей в течение отчетного месяца равна или превышает 70 000 рублей или при поддержании ежедневного остатка собственных денежных средств на счете в течение отчетного месяца не менее 50 000 рублей | бесплатно | |

⁴⁸ С 03.07.2023 выпуск карт Visa Cash Back прекращен.

Комиссия взимается при получении первоначально выпущенной карты, при каждом получении перевыпущенных карт по любым причинам (окончание срока действия карты, утеря/кража карты, техническая неисправность карты не по вине Банка, потеря ПИН-кода и т.п.), при наступлении первого дня второго и каждого последующего месяца действия карты.

Под отчетным месяцем понимается период со дня получения карты до соответствующего числа следующего месяца действия карты (первый отчетный месяц) и период со дня, соответствующего дню получения карты, до соответствующего числа следующего месяца (второй и последующие отчетные месяцы).

С 20.05.2022 комиссия за обслуживание основной/дополнительной карты не взимается в случае если в течение трех месяцев, предшествующих дате списания комиссии, отсутствовало Движение по счету карты и не было достаточно средств для списания комиссии в полном размере, при этом действие карты прекращается в дату наступления первого месяца следующего года действия карты. (По картам, по которым комиссия за обслуживание за предыдущий(-е) отчетный(-ые) месяц(-ы) не была оплачена (отсутствовало Движение по счету карты и не было достаточно средств для списания комиссии), списание комиссии прекращается по истечении трех отчетных месяцев, начиная с 20.05.2022, и в случае если в течение этих трех месяцев отсутствовало Движение по счету карты и не было достаточно средств для списания комиссии в полном размере).

Движение по счету - проведение Банком операций по счету на основании распоряжений клиента-владельца счета и поступление денежных средств. Списание со счета комиссий Банка движением по счету не является.

Комиссия за обслуживание основной/дополнительной карты Visa Cash Back не взимается при условии необходимых безналичных зачислений на счет или при совершении операций с использованием карты и произведенных в Торгово-сервисных предприятиях, отраженных в выписке по счету карты в отчетном месяце, или при условии поддержания необходимого ежедневного остатка на счете карты. При этом: под зачислениями на счет понимаются любые безналичные зачисления со счетов юридических лиц, индивидуальных предпринимателей (за исключением выплаченного Банком Cash Back (вознаграждения за покупки) и возвращенных Банком вкладов, процентов по вкладам); под ежедневным остатком понимается минимальный остаток собственных денежных средств на счете, к которому выпущена карта, в течение отчетного месяца.

К счету, к которому выпущена основная/дополнительная карта Visa Cash Back, не могут быть выпущены следующие основные/дополнительные карты: Комиссии по услуге Информирование (Mastercard World), Mastercard World Travel, Mastercard World Travel Premium, World Mastercard Black Edition, Мир. Одному Клиенту может быть выпущена только одна действующая карта Visa Cash Back. Счет, к которому выпущена карта Visa Cash Back, ведется в рублях.

| | | |
|--|--|--|
| | <p>— за обслуживание основной карты Visa Cash Back, заказанной на сайте www.card-bspb.ru/cashback в период с 01.11.2019г. по 31.12.2019г. включительно</p> <p><i>Примечание к тарифу:</i> Тариф действует в случае оформления карты Visa Cash Back клиентом, у которого по состоянию на 01.11.2019г. отсутствуют действующие карты Банка (за исключением карты «Детская», Мир Социальная). Действие тарифа распространяется в течение срока действия первоначально выпущенной карты. На указанных условиях доступно оформление одной карты Visa Cash Back на клиента.</p> | За первый месяц – 299 рублей, второй и каждый последующий – бесплатно. |
| 8.36. Карты Mastercard World Travel, Mastercard World Travel Премиальная | | |
| 8.36.05 | Комиссия за обслуживание карты ⁴⁹ | |
| | — за обслуживание основной карты Mastercard World Travel/ Mastercard World Travel Премиальная | 249 рублей |
| | — за обслуживание основной карты Mastercard World Travel/ Mastercard World Travel Премиальная в случае если общая сумма операций, совершенных с использованием карты и произведенных в Торгово-сервисных предприятиях, в течение месяца равна или превышает 10 000 рублей или при поддержании остатка на счетах карты на сумму не менее 30 000 рублей в течение месяца | бесплатно |
| | — за обслуживание основной карты Mastercard World Travel, заказанной на сайте Банка в период с 01.11.2019 по 31.12.2020 включительно | бесплатно |
| | <i>Примечание к тарифу:</i> Действие данного тарифа распространяется в течение срока действия только первоначально выпущенной карты при условии введения промо-кода в специальное поле формы заявки на сайте Банка. | |
| 8.38. «Карта – грейс 100 дней» | | |
| Выпуск карт типа Mastercard World «Карта – грейс 100 дней» прекращен с 01.10.2022 | | |
| 8.38.05 | Комиссия за обслуживание карты ⁵⁰ | |

⁴⁹ Выпуск карт Mastercard World Travel, Mastercard World Travel Premium прекращен с 01.08.2023. Комиссия за обслуживание карты Mastercard World Travel, Mastercard World Travel Premium взимается за каждую карту, обслуживаемую по счету, за каждый месяц действия карты. Комиссия взимается в день, соответствующий дню получения карты, второго и каждого последующего месяца действия карты. Комиссия за обслуживание карты не взимается при условии поддержания необходимого ежедневного остатка на счете карты или при совершении операций с использованием карты и произведенных в Торгово-сервисных предприятиях, отраженных в выписке по счету карты в отчетном месяце. Бесплатное обслуживание карты при поддержании ежедневного остатка в календарном месяце в соответствующей сумме возможно со второго месяца действия карты. Под отчетным месяцем понимается календарный месяц, предшествующий месяцу, в котором взимается комиссия. При этом первый отчетный месяц в зависимости от даты выдачи карты может быть меньше полного календарного месяца и рассчитывается как срок со дня получения выпущенной карты по последний день месяца, в котором выпущена карта. С 20.05.2022 комиссия за обслуживание основной/дополнительной карты не взимается в случае если в течение трех месяцев, предшествующих дате списания комиссии, отсутствовало Движение по счету карты и не было достаточно средств для списания комиссии в полном размере, при этом действие карты прекращается в дату наступления первого месяца следующего года действия карты. (По картам, по которым комиссия за обслуживание за предыдущий(-е) отчетный(-ые) месяц(-ы) не была оплачена (отсутствовало Движение по счету карты и не было достаточно средств для списания комиссии), списание комиссии прекращается по истечении трех отчетных месяцев, начиная с 20.05.2022, и в случае если в течение этих трех месяцев отсутствовало Движение по счету карты и не было достаточно средств для списания комиссии в полном размере).

К счету, к которому выпущена основная карта Mastercard World Travel/ Mastercard World Travel Premium, не может быть выпущена карта другого типа. К одному счету может быть выпущена только одна основная действующая карта Mastercard World Travel/ Mastercard World Travel Premium. Счет, к которому выпущена карта Mastercard World Travel/ Mastercard World Travel Premium, ведется в рублях.

Дополнительным сервисом к карте предоставляется полис страхования выезжающих за рубеж. Страховой полис выезжающих за рубеж предоставляется в электронном виде по запросу держателя карты, направленному через Интернет-банк, или при обращении в офис Банка.

⁵⁰ Комиссия за обслуживание основной/дополнительной карты взимается за каждую карту, обслуживаемую по счету, за каждый месяц действия карты. Комиссия взимается при получении первоначально выпущенной или перевыпущенной по любым причинам (окончание срока действия карты, утеря/ кража карты, техническая неисправность карты не по вине Банка, потеря ПИН-

| | | | |
|--|--|--|--|
| | — за обслуживание основной карты «Мир 100 дней Instant» | бесплатно | |
| | — за обслуживание основной/ дополнительной карты «Карта – грейс 100 дней» Mastercard World, «Мир 100 дней» | первые двенадцать месяцев – бесплатно, тринадцатый и последующие – 99 рублей, либо бесплатно при выполнении условия бесплатного обслуживания | |
| | Условие бесплатного обслуживания основной/дополнительной карты | общая сумма операций, совершенных с использованием карты и произведенных в Торгово- сервисных предприятиях и списанных со счета, к которому выпущена карта, в течение отчетного месяца равна или превышает 10 000 рублей | |
| | — за обслуживание основной/ дополнительной карты «Карта – грейс 100 дней» при получении карты в период с 01.06.2024 по 31.12.2024 в случае, если в течение первых 30 дней с момента подписания кредитного договора произведено закрытие кредитного договора, к которому выпущена карта «Карта-грейс до 51 дня» или карта-грейс «Доверительная «Стартовый»» или «Карта с грейс-периодом «Сплит»». <i>Примечание к тарифу:</i> <i>Действие тарифа распространяется в течение всего срока действия выпущенной карты. На указанных условиях доступно оформление одной карты «Карта-грейс 100 дней» на клиента.</i> | бесплатно | |
| | — за обслуживание основной /дополнительной карты «Карта – грейс 100 дней» при получении карты в период с 01.06.2024 по 31.12.2024 в случае, если в течение первых 30 дней с момента подписания кредитного договора совершена любая операция за счет средств кредитного лимита и списана со счета, к которому выпущена карта. <i>Примечание к тарифу:</i> <i>Действие тарифа распространяется в течение всего срока действия выпущенной карты. На указанных условиях доступно оформление одной карты «Карта-грейс 100 дней» на клиента.</i> | бесплатно | |

кода и т.п.) карте, при наступлении первого дня второго и каждого последующего месяца действия карты. Под отчетным месяцем понимается период со дня получения карты до соответствующего числа следующего месяца действия карты (первый отчетный месяц) и период со дня, соответствующего дню получения карты, до соответствующего числа следующего месяца (второй и последующие отчетные месяцы). В случае отсутствия Движения по счету карты в течение последних 6 месяцев до даты наступления первого месяца второго года и каждого последующего года действия карты, и в случае отсутствия необходимой суммы для списания комиссии в соответствии с Тарифами, действие карты прекращается, комиссия не взимается. К счету, к которому выпущена основная/дополнительная карта, не может быть выпущена карта другого типа.

| | | | |
|------------------------------|---|--|--|
| | <p>— за обслуживание основной /дополнительной карты «Карта – грейс 100 дней» при получении карты в период с 01.06.2024 по 31.12.2024 для клиентов-участников программы «Премиум» или «Премиум Лайт».</p> <p><i>Примечание к тарифу:</i> <i>Действие тарифа распространяется в течение всего срока действия выпущенной карты. На указанных условиях доступно оформление одной карты «Карта-грейс 100 дней» на клиента.</i></p> | бесплатно | |
| | <p>— за обслуживание основной карты «Карта – грейс 100 дней» Mastercard World, заказанной в период с 01.12.2021 по 31.12.2021 включительно и выданной клиенту до 31.01.2022 включительно</p> <p><i>Примечание к тарифу:</i> <i>Действие тарифа распространяется в течение всего срока действия первоначально выпущенной карты (в случае перевыпуска карты по любым основаниям, действие льготного тарифа прекращается).</i> <i>На указанных условиях доступно оформление одной карты «Карта-грейс 100 дней» (Mastercard World) на клиента.</i></p> <p>— за обслуживание основной/дополнительной карты «Мир 100 дней» при первичном выпуске, заказанной в период с 15.03.2023 по 31.12.2023 включительно</p> | бесплатно | |
| 1.02.24 | <p>Переводы денежных средств в пределах размера лимита кредитования, осуществляемые через Интернет-банк внутри Банка: между своими счетами/ на счет иного физического лица</p> <p><i>Примечание к ставке: Комиссия взимается с 01.02.2024г.</i></p> | 5,9% от суммы перевода плюс 590 рублей | |
| 1.02.25 | <p>Переводы денежных средств в пределах размера лимита кредитования, осуществляемые через сервис «Система быстрых платежей» на счет в другой кредитной организации ³</p> <p><i>Примечание к ставке: Комиссия взимается с 01.02.2024г. одновременно с комиссией за перевод денежных средств через сервис «Система быстрых платежей»</i></p> | 5,9% от суммы перевода плюс 590 рублей | |
| 8.40. Карта «ЯСЧИТАЮ» | | | |
| 8.40.05 | <p>— комиссия за выпуск основной/ дополнительной личной карты Мир «ЯСЧИТАЮ» при заказе в подразделениях Банка, через КЦ, Интернет-банк</p> <p><i>Примечание к ставке:</i> <i>Комиссия за выпуск основной/ дополнительной личной карты взимается при оформлении первоначально выпущенной карты за каждую карту, обслуживаемую по данному счету.</i> Выпуск карт типа Mastercard World «ЯСЧИТАЮ» прекращен с 01.09.2022</p> | 500 рублей | |
| | <p>— комиссия за выпуск основной/ дополнительной личной карты Мир «ЯСЧИТАЮ» при заказе на сайте Банка с доставкой курьером.</p> <p><i>Примечание к ставке:</i> Выпуск карт типа Mastercard World «ЯСЧИТАЮ» прекращен с 01.09.2022</p> | бесплатно | |
| | <p>— комиссия за выпуск основной/ дополнительной Mastercard «ЯСЧИТАЮ» Instant, Мир «ЯСЧИТАЮ» Instant</p> | бесплатно | |

| | | | |
|---------------------------------|---|---------------------------|--|
| | — комиссия за выпуск основной/ дополнительной личной карты Мир «ЯСЧИТАЮ» в случае оформления (подписания) к счету карты кредитного договора по продукту «Карта с грейс-периодом» в день заказа карты с 01.02.2023 | бесплатно | |
| | — комиссия за выпуск личной карты Мир «ЯСЧИТАЮ», заказанной в период с 01.10.2022 по 31.01.2023 включительно при условии оформления (подписания) в день заказа карты к счету карты договора кредитного продукта «Карта с грейс-периодом» | бесплатно | |
| | — за обслуживание основной/ дополнительной карты | бесплатно | |
| | — за обслуживание карты (по картам, выпущенным в рамках зарплатных проектов) | бесплатно | |
| 8.41 Карта Мир Cash Back | | | |
| 8.41.05 | Комиссия за выпуск основной/ дополнительной личной карты Мир Cash Back <i>Примечание к ставке: Комиссия за выпуск основной/ дополнительной карты взимается при первичном оформлении каждой карты</i> | 500 рублей | |
| | Комиссия за выпуск основной/ дополнительной личной карты Мир Cash Back/ Мир Cash Back Instant, выпущенной с 01.07.2024г. в подразделениях Банка и/или через Колл-центр к счету клиента-участника программы «Премиум». <i>Примечание к ставке: Тариф распространяется на новую карту, выпущенную к счету клиента-участника программы «Премиум» на имя владельца счета, либо на имя третьего лица, при оформлении карты в подразделениях Банка/ через Колл-центр. При прекращении клиентом участия в программе «Премиум» обслуживание карты осуществляется в соответствии с действующими тарифами Банка.</i> | бесплатно | |
| | Комиссия за выпуск основной/дополнительной карты Мир Cash Back в период с 15.02.2024 по 31.05.2024 при условии оформления (подписания) к счету карты кредитного договора по продукту «Карта с грейс-периодом» в день заказа карты | бесплатно | |
| | Комиссия за обслуживание основной/ дополнительной личной карты Мир Cash Back, Мир Cash Back Instant ⁵¹ | первый месяц – бесплатно; | |

⁵¹ Комиссия за обслуживание основной/дополнительной личной карты Мир Cash Back, Мир Cash Back Instant взимается при наступлении первого дня второго и каждого последующего месяца действия карты. Под отчетным месяцем понимается период со дня получения карты до соответствующего числа следующего месяца действия карты (первый отчетный месяц) и период со дня, соответствующего дню получения карты, до соответствующего числа следующего месяца (второй и последующие отчетные месяцы).

Комиссия за обслуживание основной/дополнительной карты не взимается в случае если в течение трех месяцев, предшествующих дате списания комиссии, отсутствовало Движение по счету карты и не было достаточно средств для списания комиссии в полном размере, при этом действие карты прекращается в дату наступления первого месяца следующего года действия карты. Движение по счету – проведение Банком операций по счету на основании распоряжений клиента-владельца счета и поступление денежных средств. списание со счета комиссий Банка движением по счету не является.

К счету, к которому выпущена основная/дополнительная карта Мир Cash Back, Мир Cash Back Instant не могут быть выпущены следующие основные/дополнительные карты: «Яркая» (Mastercard World), Mastercard World Travel, Mastercard World Travel Premium, World Mastercard Black Edition, иные карты Мир, дополнительные карты Мир Cash Back Цифровая

К счету, к которому открыта основная/ дополнительная карта Visa Cash Back, не может быть выпущена Мир Cash Back и наоборот.
К счету, к которому открыта основная карта Мир Cash Back, Мир Cash Back Instant может быть выпущено не более 2-х дополнительных карт.
Счет, к которому выпущена карта Мир Cash Back, Мир Cash Back Instant, Мир Cash Back Цифровая ведется в рублях.

| | | | |
|--|---|--|--|
| | <p><i>Примечание к ставке:</i> <i>Условия бесплатного обслуживания:</i> — общая сумма операций, совершенных с использованием карты в ТСП и списанных со счета, к которому выпущена карта, в течение отчетного месяца, не менее 30 000 рублей либо поддержание ежедневного остатка собственных денежных средств на счете, к которому выпущена карта, в течение отчетного месяца не менее 50 000 рублей</p> | <p>второй и последующие месяцы - 119 рублей; при выполнении условия бесплатного обслуживания – 0 рублей</p> | |
| | <p>Комиссия за обслуживание основной/ дополнительной личной карты Мир Cash Back, заказанной в подразделении Банка в период с 03.10.2023г. по 28.12.2023г. и полученной клиентом в период с 03.10.2023г. по 29.12.2023г. включительно. <i>Примечание к ставке:</i> Тариф применяется при выпуске карт для клиентов, не имеющих на 03.10.2023г. действующих карт Банка (за исключением карты «Детская», «Таможенная», «Корпоративная»). В случае перевыпуска данной карты по любым основаниям действие тарифа прекращается.</p> | <p>бесплатно</p> | |
| | <p>Комиссия за обслуживание основной/ дополнительной личной карты Мир Cash Back, выпущенной с 01.07.2024г. в подразделениях Банка и/или через Колл-центр для клиентов-участников программы «Премиум». <i>Примечание к ставке:</i> При прекращении клиентом участия в программе «Премиум» обслуживание карты осуществляется в соответствии с действующими тарифами Банка.</p> | <p>бесплатно</p> | |
| | <p>Комиссия за выпуск карты Мир Cash Back Instant ⁵¹ <i>Примечание к ставке:</i> Перевыпуск карт не предусмотрен.</p> | <p>бесплатно</p> | |
| | <p>Комиссия за выпуск и обслуживание основной карты Мир Cash Back Цифровая <i>Примечание к ставке:</i> Одному клиенту может выпущено не более 3 основных действующих карт. Перевыпуск карт не предусмотрен.</p> | <p>бесплатно</p> | |
| | <p>Комиссия за выпуск и обслуживание основной/ дополнительной карты Мир Cash Back для зарплатных клиентов</p> | <p>бесплатно</p> | |

8.42 Карта Мир «Своя карта»

| | | | |
|--|--|-----------|--|
| 8.42.05 | <p>Комиссия за выпуск и обслуживание карты Мир «Своя карта»⁵²</p> <p><i>Примечание к ставке:</i> Карта Мир «Своя карта» – дополнительная карта, выпускается на имя ребенка в возрасте от 6 до 13 лет включительно к счету в рублях, открытому на имя законного представителя несовершеннолетнего. При достижении держателем дополнительной карты возраста 14 лет карта - карта действует до истечения срока ее действия. На имя одного ребенка в банке может быть выпущена только одна действующая карта Мир «Своя карта». К счету с действующей картой «Своя карта» выпуск карт иного типа не предусмотрен.</p> | бесплатно | |
| 8.43 Карта Мир Зарплатная кампусная | | | |
| 8.43.05 | <p>Комиссия за выпуск и обслуживание карты Мир Зарплатная кампусная</p> <p><i>Примечание к ставке:</i> Клиенту выпускается только одна действующая карта Мир Зарплатная Кампусная. Выпуск иных карточных продуктов к счету с картой Мир Зарплатная Кампусная не предусмотрен. Счет, к которому выпускается карта Мир Зарплатная кампусная, ведется в рублях.</p> | бесплатно | |

⁵² По карте Мир Своя карта запрещены транзакции со следующими номерам MCC-кодов: 5921, 5813, 5499, 5993, 7995.

К одному счету может быть оформлено до десяти действующих дополнительных карт Мир Своя карта на имя третьих лиц в возрасте от 6 до 14 лет (при достижении третьим лицом возраста 14 лет, Мир Своя карта не выпускается).

К счету, к которому выпущена дополнительная карта Мир Своя карта не предусмотрено оформление кредита в режиме револьверной (возобновляемой) кредитной линии, в том числе с льготным периодом уплаты процентов за пользование кредитом или соглашения о кредитовании по программе «Карта с грейс-периодом». К счету, к которому оформлен кредит в режиме револьверной (возобновляемой) кредитной линии, в том числе с льготным периодом уплаты процентов за пользование кредитом или соглашения о кредитовании по программе «Карта с грейс-периодом», не предусмотрен выпуск дополнительной картой Мир Своя карта.

Ежемесячный лимит на покупки по карте Мир Своя карта составляет 30 000 (тридцать тысяч) рублей РФ, лимит может быть изменен при обращении в офис Банка/ в Интернет-банке/ Мобильном приложении.

Ежедневный лимит на снятие наличных денег по картам в банкоматах Банка/ сторонних банков по картам Мир Своя карта – 300 (триста) рублей РФ, лимит может быть увеличен до 100 000 (ста тысяч) рублей РФ владельцем счета при обращении в офис Банка/ в Интернет-банке/ Мобильном приложении.

| 8.44 Карта Мир Зарплатная с индивидуальным дизайном | | | | | | | | | | | | | | | | | | | | | | | | | | | | | | | |
|---|---|---------------------------|------------------|-------------------|--------------------|-------------------|--------------------|------------|-------|-----|----|----|----|----|----|---------|-----|----|----|----|----|----|------|-----|----|----|----|----|----|--|--|
| 8.44.05 | Комиссия за выпуск и обслуживание карты Мир Зарплатная с индивидуальным дизайном <i>Примечание к ставке: К счету с картой Мир Зарплатная с индивидуальным дизайном возможен выпуск любой другой карты Мир.</i> | бесплатно | | | | | | | | | | | | | | | | | | | | | | | | | | | | | |
| Прочие операции и сделки | | | | | | | | | | | | | | | | | | | | | | | | | | | | | | | |
| 9.06. Аренда сейфов и хранилищ | | | | | | | | | | | | | | | | | | | | | | | | | | | | | | | |
| 9.06.61 | Сдача в аренду индивидуальных сейфов — тарифы устанавливаются в соответствии с решением Правлением Банка в зависимости от срока аренды и высоты индивидуального сейфа ПРЕДОСТАВЛЕНИЕ В АРЕНДУ ИНДИВИДУАЛЬНЫХ БАНКОВСКИХ СЕЙФОВ, БЕЗ УЧЕТА НДС | | НДС | | | | | | | | | | | | | | | | | | | | | | | | | | | | |
| | <table border="1"> <thead> <tr> <th>Высота сейфа, мм</th> <th>От 1 до 7 дней</th> <th>От 8 до 30 дней</th> <th>От 31 до 90 дней</th> <th>От 91 до 180 дней</th> <th>От 181 до 300 дней</th> <th>От 301 дня</th> </tr> </thead> <tbody> <tr> <td>40-99</td> <td>150</td> <td>50</td> <td>40</td> <td>35</td> <td>30</td> <td>25</td> </tr> <tr> <td>100-199</td> <td>150</td> <td>55</td> <td>45</td> <td>39</td> <td>35</td> <td>30</td> </tr> <tr> <td>200-</td> <td>150</td> <td>60</td> <td>51</td> <td>44</td> <td>40</td> <td>35</td> </tr> </tbody> </table> | Высота сейфа, мм | От 1 до 7 дней | От 8 до 30 дней | От 31 до 90 дней | От 91 до 180 дней | От 181 до 300 дней | От 301 дня | 40-99 | 150 | 50 | 40 | 35 | 30 | 25 | 100-199 | 150 | 55 | 45 | 39 | 35 | 30 | 200- | 150 | 60 | 51 | 44 | 40 | 35 | | |
| Высота сейфа, мм | От 1 до 7 дней | От 8 до 30 дней | От 31 до 90 дней | От 91 до 180 дней | От 181 до 300 дней | От 301 дня | | | | | | | | | | | | | | | | | | | | | | | | | |
| 40-99 | 150 | 50 | 40 | 35 | 30 | 25 | | | | | | | | | | | | | | | | | | | | | | | | | |
| 100-199 | 150 | 55 | 45 | 39 | 35 | 30 | | | | | | | | | | | | | | | | | | | | | | | | | |
| 200- | 150 | 60 | 51 | 44 | 40 | 35 | | | | | | | | | | | | | | | | | | | | | | | | | |
| | <p><i>Примечание</i> <i>к</i> <i>тарифу:</i> <i>Размер обеспечительного взноса - 4000 рублей. Коэффициент, увеличивающий размер тарифа при наличии дополнительных условий по допуску к сейфу: при индивидуальном виде пользования сейфом - 1; при совместном виде пользования сейфом - 1,2; при одновременном виде пользования сейфом - 1,3; при одновременном по соглашению сторон виде польз. сейфом - 1,4</i></p> <p><i>Клиентам категории «Премиум» предоставляется скидка в размере 20% от величины тарифа арендной платы за предоставление в аренду индивидуальных банковских сейфов</i></p> | | | | | | | | | | | | | | | | | | | | | | | | | | | | | | |
| 9.06.63 | Хранение и выдача имущества по истечении срока аренды индивидуального сейфа ⁵³ | | | | | | | | | | | | | | | | | | | | | | | | | | | | | | |
| | — за первые 181 день с момента приема имущества на хранение | 3 000 рублей с учетом НДС | НДС | | | | | | | | | | | | | | | | | | | | | | | | | | | | |
| | — за каждые последующие 181 день | 300 рублей с учетом НДС | НДС | | | | | | | | | | | | | | | | | | | | | | | | | | | | |

⁵³ Тариф взимается при выдаче имущества, либо в первый рабочий день по истечении 181 дня с момента приема имущества на хранение, затем по истечении каждых последующих 181 дня. Тариф имеет фиксированное значение, независимо от срока хранения в течение первых 181 дня, а также в течение каждых последующих 181 дня.

| | | | |
|--------------------------|---|---------------------------|-----|
| 9.06.82 | Предоставление доступа к сейфу в случае утраты ключа/ключей от сейфа клиентом путем вскрытия сейфа (выдача нового экземпляра ключа по необходимости) | 12 000 рублей включая НДС | НДС |
| 9.09. Иные сделки | | | |
| 9.09.66 | Предоставление клиентам Банка дополнительных услуг в рамках проведения расчетов по сделкам с использованием специального банковского счета эскроу, открытого в Банке | | |
| | <p>Подготовка договора купли-продажи недвижимого имущества/ договора уступки прав требований по договору долевого участия</p> <p><i>Примечание к тарифу:</i> Услуга доступна для:</p> <ul style="list-style-type: none"> - сделок купли-продажи следующих объектов недвижимости: квартира/ жилой дом/ земельный участок/ нежилое помещение, а также долей в указанных объектах недвижимости, при проведении расчетов между сторонами сделки с использованием специального банковского счета эскроу, открываемого в Банке; - сделок уступки прав требования по договорам долевого участия на строящиеся объекты недвижимости, при проведении расчетов между сторонами сделки с использованием специального банковского счета эскроу, открываемого в Банке. <p>Объект недвижимости (права требования по договору долевого участия) не находится(ятся) в залоге у Банка/ иных кредитных организаций. Оплата приобретаемого объекта (прав требований по договору долевого участия) недвижимости не осуществляется за счет средств ипотечного кредита/ средств социальных выплат/ средств материнского капитала.</p> | 3 000 рублей | НДС |
| | <p>Самостоятельное получение Банком данных из Единого государственного реестра недвижимости о переходе права собственности на объект недвижимости, расчеты по которому осуществляются с использованием счета эскроу, для целей исполнения договора счета эскроу</p> <p><i>Примечание к тарифу:</i> услуга применима к договору счета эскроу, заключенному в целях осуществления расчетов по сделке купли-продажи недвижимости (без участия кредитных средств Банка), где в качестве единственного документа для исполнения договора счета эскроу указана выписка из Единого государственного реестра недвижимости, подтверждающая регистрацию права собственности покупателя на приобретаемый объект недвижимости.</p> <p>Услуга оказывается в рамках одного договора счета эскроу.</p> <p>Запросы данных из Единого государственного реестра недвижимости осуществляются на регулярной основе со следующей периодичностью:</p> <ul style="list-style-type: none"> - первый запрос осуществляется на 5 календарный день после даты открытия счета эскроу; - последующие запросы осуществляются через каждые 3 календарные дня до момента получения данных из Единого государственного реестра недвижимости, подтверждающих наступление оснований для передачи депонируемой суммы Бенефициару). <p>На основе полученных Банком из Единого государственного реестра недвижимости данных осуществляется процедура исполнения договора счета эскроу без участия депонента и бенефициара (при условии соответствия полученных данных отраженным в договоре счета эскроу условиям для передачи депонируемой суммы бенефициару).</p> | 1 000 рублей | НДС |

| | | | |
|--|---|--------------|-----|
| | <p>Информирование сторон по Договору счета эскроу о передаче денежных средств со специального банковского счета эскроу Бенефициару или об их перечислении на указанный Бенефициаром счет</p> <p><i>Примечание к тарифу:</i> Информирование осуществляется по контактными телефонам сторон, отраженным в Договоре специального банковского счета эскроу в течение 30 минут с момента передачи денежных средств со счета эскроу Бенефициару. Комиссионное вознаграждение уплачивается Депонентом в день предоставления услуги по открытию счета эскроу в соответствии с условиями Договора специального банковского счета эскроу. Комиссия не применяется к Договорам счета эскроу, заключаемым в рамках Федерального закона от 30.12.2004 №214-ФЗ «Об участии в долевом строительстве многоквартирных домов и иных объектов недвижимости и о внесении изменений в некоторые законодательные акты Российской Федерации».</p> | 500 рублей | НДС |
| | <p>Срочная проверка документов, являющихся основанием для передачи денежных средств со специального банковского счета эскроу Бенефициару</p> <p><i>Примечание к тарифу:</i> Проверка документов, являющихся основанием для передачи денежных средств со специального банковского счета эскроу Бенефициару, осуществляется в течение 1,5 часов с момента предоставления в Банк полного пакета документов. Комиссия не взимается в случае, если основанием участия Бенефициара в отношениях по Договору специального банковского счета эскроу являются сделки, связанные с реализацией объектов недвижимости, находящихся в залоге у Банка. Комиссия не применяется к Договорам счета эскроу, заключаемым в рамках Федерального закона от 30.12.2004 №214-ФЗ «Об участии в долевом строительстве многоквартирных домов и иных объектов недвижимости и о внесении изменений в некоторые законодательные акты Российской Федерации».</p> | 1 000 рублей | НДС |
| | <p>Подготовка договора купли-продажи транспортного средства в рамках проведения расчетов по сделкам с использованием специального банковского счета эскроу, открытого в Банке.</p> <p><i>Примечание к тарифу:</i> Услуга доступна для сделок купли-продажи транспортных средств, не обремененных залогом в пользу Банка, при проведении расчетов между сторонами сделки без участия кредитных средств, с использованием специального банковского счета эскроу, открытого в Банке. В качестве основания для отказа от исполнения договора счета эскроу выступает Заявление об отказе в совершении регистрационных действий в отношении транспортного средства, предоставленное в Банк в установленные сроки.</p> | 3 000 рублей | НДС |
| | <p>Подготовка договора купли-продажи недвижимого имущества/ договора уступки прав требований по договору долевого участия (при получении Клиентом Банка услуги по подаче в Росреестр с использованием информационно- телекоммуникационных каналов связи документов для целей государственной регистрации прав на недвижимое имущество и сделок с ним)</p> <p><i>Примечание к тарифу:</i> Услуга доступна для сделок, соответствующих условиям Правил предоставления клиентам Банка услуги по подаче на электронную регистрацию в Росреестр документов для целей государственной регистрации прав на недвижимое имущество и сделок с ним</p> | бесплатно | |

| | | | |
|---------|---|---------------|-----|
| 9.09.67 | <p>Предоставление клиентам Банка услуги по подаче в Росреестр с использованием информационно-телекоммуникационных каналов связи документов для целей государственной регистрации прав на недвижимое имущество и сделок с ним</p> <p><i>Услуга оказывается в соответствии с Правилами предоставления клиентам Банка услуги по подаче на электронную регистрацию в Росреестр документов для целей государственной регистрации прав на недвижимое имущество и сделок с ним, размещенными на официальном сайте Банка.</i></p> | | |
| | - По сделкам, связанным с переходом права собственности на объект недвижимости (и регистрацией ограничений (обременений) прав на объект недвижимости (при необходимости)) (по сделкам, оплата которых осуществляется в том числе за счет средств ипотечного кредита Банка) | 12 000 рублей | НДС |
| | - По сделкам, связанным с переходом права собственности на объект недвижимости (и регистрацией ограничений (обременений) прав на объект недвижимости (при необходимости)) (по сделкам, оплата которых осуществляется без использования средств ипотечного кредита Банка) | 8 000 рублей | НДС |
| | - По сделкам, связанным с одновременным переходом права собственности на два объекта недвижимости Дом + участок (с одновременной регистрацией ограничений (обременений) прав на объект недвижимости (при необходимости)), оплата по которым осуществляется как без использования, так и с использованием средств ипотечного кредита Банка | 12 000 рублей | НДС |
| | - По сделкам, связанным с регистрацией соглашений (договоров) об уступке прав требований по договорам долевого участия (и регистрацией ограничений (обременений) прав (при необходимости)) (по сделкам, оплата которых осуществляется в том числе за счет средств ипотечного кредита Банка) | 12 000 рублей | НДС |
| | - По сделкам, связанным с регистрацией соглашений (договоров) об уступке прав требований по договорам долевого участия (и регистрацией ограничений (обременений) прав (при необходимости)) (по сделкам, оплата которых осуществляется без использования средств ипотечного кредита Банка) | 8 000 рублей | НДС |
| | - По сделкам, связанным с регистрацией ограничений (обременений) прав на объект недвижимости, в ходе которых не осуществляется переход права собственности на объект недвижимости | 6 000 рублей | НДС |
| | - По сделкам, связанным с регистрацией права собственности на построенный объект недвижимости (и регистрацией ограничений (обременений) прав на объект недвижимости (при необходимости)) | 7 000 рублей | НДС |
| | - По сделкам, связанным с регистрацией договоров долевого участия (и регистрацией ограничений (обременений) прав (при необходимости)) | 9 000 рублей | НДС |
| | - По сделкам, связанным с погашением регистрационной записи об ипотеке по кредитным договорам, права Банка по которым удостоверены закладными | 2 990 рублей | НДС |
| | - Оформление дополнительной усиленной квалифицированной электронной подписи на имя клиента Банка в рамках предоставляемой услуги по подаче в Росреестр с использованием информационно-телекоммуникационных каналов связи документов для целей государственной регистрации прав на недвижимое имущество и сделок с ним | 650 рублей | НДС |

| | | | |
|---------|--|---------------------------|-----|
| 9.09.75 | Создание квалифицированного сертификата ключа проверки электронной подписи | | |
| | — запись (в том числе пролонгация) ключа электронной подписи и сертификата ключа проверки электронной подписи на ключевой носитель (токен) | 3 500 рублей с учетом НДС | НДС |
| | — запись (в том числе пролонгация) ключа электронной подписи и сертификата ключа проверки электронной подписи на ключевой носитель (токен) с предоставлением лицензии для средства криптографической защиты информации «КриптоПро CSP» | 5 000 рублей с учетом НДС | НДС |
| 9.09.79 | Комиссия за предоставление выписки, справок по счетам, копий документов ⁵⁴ | | |
| | — за выдачу выписки по банковскому счету | бесплатно | |
| | — предоставление по заявлению клиента справки по форме ПАО «Банк «Санкт-Петербург», в том числе на английском языке <i>Примечание к тарифу: Полный перечень и формы справок, предоставляемых по форме ПАО «Банк «Санкт-Петербург», размещены в соответствующем разделе на сайте www.bspb.ru</i> | бесплатно | |
| | — предоставление по заявлению клиента справки / выписки по счету / документов, подтверждающих совершение платежа, по операциям и услугам, оказанным свыше 3 лет до даты поступления заявления клиента или не по форме ПАО «Банк «Санкт-Петербург» <i>Примечание к тарифу: Полный перечень и формы справок, предоставляемых по форме ПАО «Банк «Санкт-Петербург», размещены в соответствующем разделе на сайте www.bspb.ru</i> | 500 рублей за лист | |
| | — за предоставление копий документов, связанных с оказанием клиенту банковских услуг, а также копий документов, подтверждающих совершение платежа | 50 рублей за лист | |
| 9.09.86 | Обслуживание клиентов с использованием системы «Интернет-банк» | | |
| | — подключение клиентов к системе «Интернет-банк» | бесплатно | |
| | — внутрибанковские переводы со счетов клиента с использованием системы «Интернет-банк» | бесплатно | |
| | — обслуживание клиентов в рамках системы «Интернет-банк» | бесплатно | |
| 9.09.88 | Организационно – консультационные услуги | | |
| | — консультирование и сопровождение клиента, не являющегося участником Программы «Премиум», Персональным советником по структурированию сложных сделок и запросов клиента по продуктам и услугам, предоставляемых Банком (консультирование о перечне, формах, порядке заполнения и сроках предоставления документов, подбор контрагентов, сопровождение расчетных операций), проведение операций/сделок | по соглашению сторон | |
| | — проведение нестандартных сделок и операций в рамках запросов клиентов-участников Программы «Премиум» по продуктам и услугам, предоставляемых Банком, в том числе индивидуальное сопровождение расчетных операций | по соглашению сторон | |

⁵⁴ Указанные комиссии взимаются в рублях по курсу ЦБ РФ на день взимания комиссии. Факт обслуживания клиента по указанному тарифному плану подтверждается заключением дополнительного соглашения к договору текущего счета или к договору банковского счета для проведения операций с использованием личных банковских карт ПАО «Банк «Санкт-Петербург» в рублях (иностранной валюте).

| | | | |
|---------|---|--|-----|
| | — подарочное оформление приобретенного слитка драгоценного металла до 100 гр. для клиентов-участников программы «Премиум» | 1 100 рублей | НДС |
| | — подарочное оформление приобретенного слитка драгоценного металла свыше 100 гр. для клиентов-участников программы «Премиум» | 2 600 рублей | НДС |
| | — консультационные услуги, оказываемые клиентам Банка для возможности открытия счетов в иностранных банках и получения иностранных банковских карт | по соглашению сторон | НДС |
| 9.09.89 | Предоставление услуги обслуживания по программе «Премиум» <i>Критерии участия в программе «Премиум» содержатся в документе «Условия обслуживания в рамках программы «Премиум»» в ПАО «Банк «Санкт-Петербург», размещенном на сайте ПАО «Банк «Санкт-Петербург» www.bspb.ru</i> | | |
| | — за обслуживание по программе «Премиум» Дополнительная информация: <i>Комиссия за обслуживание по программе «Премиум» взимается не позднее 20 календарного дня месяца, следующего за отчетным. В случае неоплаты комиссии за обслуживание по программе «Премиум», клиент исключается из программы.</i> | 3 500 рублей в месяц | НДС |
| | — при наличии действующей основной/ дополнительной карты World Mastercard Black Edition, Mastercard World Travel Премиальная, World Mastercard Black Edition Стандарт, Мир Supreme, Мир Supreme Instant, Мир Supreme Стандарт | бесплатно | |
| | — в случае, если основанием для включения клиента в программу «Премиум» является критерий А4 | бесплатно | |
| | — в случае если остатки денежных средств на счетах равны или превышают 3 000 000 рублей (эквивалент в иностранной валюте по курсу ЦБ в день оказания услуги) Дополнительная информация: <i>Учитываются суммарные остатки по всем счетам клиента (срочные средства и средства «до востребования») на последний календарный день отчетного месяца.</i> | бесплатно | |
| | — при наличии поступлений на счет заработной платы и выплат зарплатного характера (премии и иные стимулирующие выплаты, вознаграждения, дотации, компенсации, пособия, выплачиваемые в рамках трудовых взаимоотношений) свыше 150 000 рублей в среднем за последние 3 календарных месяца и сумме оборотов по всем картам Клиента свыше 30 000 рублей (включительно) за отчетный месяц. | бесплатно | |
| | — при сумме транзакций по оплате товаров/ услуг по всем картам клиента свыше 150 000 рублей в среднем за последние 3 полных календарных месяца | бесплатно | |
| | Для клиентов, вступивших в программу «Премиум» и не имеющих Премиальной карты World Mastercard Black Edition/ World Mastercard Black Edition Стандарт/ Мир Supreme/ Мир Supreme Instant/ Мир Supreme Стандарт, предоставляются сервисы: | | |
| | (при предъявлении QR кода сервиса Mir Pass) ⁴ : – приветственные проходы в бизнес-залы аэропортов и ж/д вокзалов в рамках партнерского сервиса ON PASS; – сервис ON FOOD (посещение ресторанов со скидкой в аэропортах на территории России). <i>Дополнительная информация: Сервисы (ON FOOD, ON PASS) становятся доступны с 9 числа календарного месяца, если клиент вступил в программу «Премиум» в течение трех рабочих дней текущего месяца, либо сервисы</i> | два прохода (с возможностью выбора одной из услуг) | |

| | | | |
|---------|--|--------------|--|
| | <p>становятся доступны с 9 числа следующего календарного месяца (в иных случаях), в общем количестве двух единиц (с возможностью выбора одной из услуг). Срок использования – в течение 90 дней с даты предоставления сервиса. Привилегии предоставляются одному клиенту один раз в календарный год. В случае получения клиентом Премияльной карты в течение срока действия приветственных проходов – количество проходов, определяется типом получаемой карты.</p> | | |
| | – персональное информационно-сервисное обслуживание в рамках сервиса консьерж-службы Aspire. | бесплатно | |
| 9.09.99 | Предоставление справок по заявлению клиента, копий кредитно-обеспечительной документации | | |
| | — в Пенсионный фонд РФ (для направления средств материнского (семейного) капитала в счет погашения ипотечного кредита, оформленного на имя Заемщика в ПАО «Банк «Санкт-Петербург») | бесплатно | |
| | — об остатке задолженности по ипотечному кредиту, оформленному на имя Заемщика в ПАО «Банк «Санкт-Петербург» Примечание к тарифу: Дополнительно Заемщик может бесплатно получить в Банке информацию о датах и размерах произведенных (в формате выписки по счету, с которого осуществляется списание денежных средств в счет погашения кредита) и предстоящих (в формате графика платежей по кредиту) платежей Заемщика по кредиту, оформленному на имя Заемщика в ПАО «Банк «Санкт-Петербург» | бесплатно | |
| | — о действующих кредитах, оформленных на имя Заемщика в ПАО «Банк «Санкт-Петербург» Примечание к тарифу: Справка содержит детализированную информацию о действующих кредитах, оформленных на имя заемщика в ПАО «Банк «Санкт-Петербург», с отражением информации о: - параметрах кредита; - текущей задолженности по кредиту; - характере обслуживания кредита (с расшифровкой информации о количестве просроченных платежей, максимальной непрерывной длительности просроченных платежей). | бесплатно | |
| | — о кредитной истории по кредитным договорам, оформленным на имя Заемщика в ПАО «Банк «Санкт-Петербург» Примечание к тарифу: Справка содержит детализированную информацию о действующих/погашенных кредитах, оформленных на имя заемщика в ПАО «Банк «Санкт-Петербург», с отражением информации о: - параметрах кредита; - текущей задолженности по кредиту; - характере обслуживания кредита (с расшифровкой информации о количестве просроченных платежей, максимальной непрерывной длительности просроченных платежей) | бесплатно | |
| | — в ФНС о выплаченных процентах | бесплатно | |
| | — предоставление справок не по форме Банка | 1 000 рублей | |
| | — изготовление копий кредитно-обеспечительной документации Примечание к тарифу: Под кредитно-обеспечительной документацией понимаются документы кредитного досье, формируемые в ходе проведения сделки по кредитным продуктам Банка, а также в процессе | 290 рублей | |

| | | | |
|--|---|--|--|
| | <i>сопровождения кредитного договора. Тариф взимается при формировании копии кредитно-обеспечительной документации по заявлению Заемщика при нахождении кредита на балансе Банка. Комиссия взимается за комплект документов, подготовленный в рамках 1 заявления Клиента.</i> | | |
|--|---|--|--|

ТАРИФЫ В ИНОСТРАННОЙ ВАЛЮТЕ

Расчетно-кассовое обслуживание

| Код | Наименование услуги (операции) | Тарифная ставка | НДС |
|--|--|---|-----|
| 1.01. Открытие и ведение счетов | | | |
| 1.01.01 | Открытие счета | бесплатно | |
| 1.01.87 | Ведение счета/ счета по вкладу до востребования | | |
| | <p>— в случае отсутствия движения по счету ⁵⁵ в течение 180 календарных дней при наличии на первое число месяца остатка на счете: ведущемся долларах США - менее 50 долларов США/ ведущемся в евро - менее 50 евро / ведущемся в прочих валютах - менее 50 евро</p> <p><i>Примечание к ставке:</i> Тариф взимается Банком ежемесячно, начиная с месяца, следующего за месяцем, в котором истек 180-дневный период без движения, до достижения нулевого остатка средств на счете. Тариф не взимается в случае использования счета в целях исполнения заемщиком обязательств по кредитному договору</p> | 5 долларов США/ 5 евро/ 5 евро в месяц, но не более суммы остатка на счете. | |
| | — в остальных случаях ⁵⁶ | бесплатно | |
| 1.02. Осуществление переводов денежных средств по поручению клиентов-физических лиц по их банковским счетам | | | |
| 1.02.01 | Зачисление на счета/ счета по вкладу до востребования денежных средств, поступивших со счетов, открытых в сторонних кредитных организациях в случае, если сумма зачисления больше или равна 5 000 евро/ долларов США | 5% от суммы зачисления | |
| 1.02.21 | Переводы денежных средств со счета/ счета по вкладу/ счета по вкладу до востребования в Банке на счет в другой кредитной организации в подразделениях Банка без использования электронных средств платежа ⁵⁷ | | |
| | — со счета/ счета по вкладу до востребования/ счета по вкладу наследодателя при выплате наследства, выплате средств, связанных со смертью наследодателя (на достойные похороны) | бесплатно | |
| | — в белорусских рублях | 1% от суммы перевода, минимум 4 000 росс. рублей | |
| | — в казахских тенге | 1% от суммы перевода, минимум 4 000 рублей | |

⁵⁵ Под «Движением по счету» понимается проведение Банком операций по счету на основании поручения клиента-владельца счета и поступлении денежных средств. Начисление и выплата Банком процентов, а также списания со счета комиссий Банка движением по счету не является.

⁵⁶ Комиссия за ведение счета, счета по вкладу до востребования в евро/в долларах США в случае, если среднемесячный остаток на счете равен или превышает 10 000 евро/долларов США или 50 000 евро/ долларов США для участников программы «Премиум» с 01 марта 2023 года не взимается.

⁵⁷ С перечнем банков-получателей, в которые возможно осуществить переводы можно ознакомиться в подразделениях Банка. Банк осуществляет переводы денежных средств при наличии соответствующей возможности Банка исполнить распоряжение клиента.

Комиссия за отправку перевода списывается в валюте перевода в эквиваленте по курсу ЦБ 1% от суммы перевода, минимум 4 000 рублей.

| Код | Наименование услуги (операции) | Тарифная ставка | НДС |
|------------------------------------|---|--|-----|
| | — в китайских юанях | 1% от суммы перевода, минимум 4 000 рублей | |
| | — киргизских сомах | 1% от суммы перевода, минимум 4 000 рублей | |
| | — в иных случаях | 1,5% от суммы перевода, минимум 4 000 рублей | |
| 1.02.22 | Перевод денежных средств со счета/ счета по вкладу/ счета по вкладу до востребования на счет внутри Банка без использования электронных средств платежа | | |
| | — при перечислении со счета/ счета по вкладу до востребования/ со счета по вкладу клиента на его счет | бесплатно | |
| | — при перечислении денежных средств со счета на счета ООО «А-Капитал» по договорам доверительного управления | бесплатно | |
| | — со счета/ счета по вкладу до востребования/ счета по вкладу наследодателя при выплате наследства, выплате средств, связанных со смертью наследодателя (на достойные похороны) | бесплатно | |
| | — перечисление денежных средств со счета в остальных случаях | 20 долларов США | |
| 1.03. Кассовое обслуживание | | | |
| 1.03.29 | Выдача наличных денежных средств со счета без использования карты/ счета по вкладу до востребования/ счета по вкладу ⁵⁸ | бесплатно | |
| 1.03.40 | Прием наличных долларов США определенного номинала и серии для зачисления на банковские счета клиента ⁵⁹ Долларами США определенного номинала и серии являются банкноты номиналом 10, 20, 50, 100 долларов всех выпусков, кроме банкнот: - 10 долларов США серии NexGen, начиная с серии 2004 года; - 20 долларов США серии NexGen, начиная с серии 2004 года; - 50 долларов США серии NexGen, начиная с серии 2004 года; - 100 долларов США серии NexGen, начиная с серии 2009 года. | 10 рублей за каждый доллар США | |
| 1.03.63 | Размен денежного знака (денежных знаков) иностранного государства (группы государств) на денежные знаки (денежный знак) того же иностранного государства (группы государств) ⁶⁰ | 3% от суммы | |

⁵⁸ Комиссии за выдачу наличных денежных средств и за обслуживание основной/ дополнительной карты являются дополнительной услугой в случае совершения операций за счет средств лимита кредитования к счету, к которому оформлен кредит в режиме револьверной (возобновляемой) кредитной линии.

⁵⁹ Тариф действует с 15.05.2025г.

⁶⁰ С 15.12.2022 действие услуги приостановлено.

| Код | Наименование услуги (операции) | Тарифная ставка | НДС |
|---------|--|---------------------------------|-----|
| 3.02.64 | Размен наличных долларов США номиналами 10, 20, 50, 100 долларов всех выпусков, кроме банкнот: ⁶¹ - 10 долларов США серии NexGen, начиная с серии 2004 года - 20 долларов США серии NexGen, начиная с серии 2004 года - 50 долларов США серии NexGen, начиная с серии 2004 года - 100 долларов США серии NexGen, начиная с серии 2009 года <i>Тариф действует с 01.03.2025г.</i> | 10 рублей за каждый доллар США | |
| | Продажа Банком наличной иностранной валюты за наличные рубли РФ | бесплатно | |
| 3.02.64 | Покупка Банком наличных долларов США номиналами 10, 20, 50, 100 долларов всех выпусков, кроме банкнот: - 10 долларов США серии NexGen, начиная с серии 2004 года - 20 долларов США серии NexGen, начиная с серии 2004 года - 50 долларов США серии NexGen, начиная с серии 2004 года - 100 долларов США серии NexGen, начиная с серии 2009 года, за наличные рубли РФ. <i>Тариф действует с 01.03.2025г.</i> | 10 рублей за каждый доллар США | |
| | Покупка Банком наличной иностранной валюты за наличные рубли РФ в остальных случаях | бесплатно | |
| 3.02.64 | Конверсионные операции по покупке Банком наличных долларов США номиналами 10, 20, 50, 100 долларов всех выпусков, кроме банкнот: - 10 долларов США серии NexGen, начиная с серии 2004 года - 20 долларов США серии NexGen, начиная с серии 2004 года - 50 долларов США серии NexGen, начиная с серии 2004 года - 100 долларов США серии NexGen, начиная с серии 2009 года, за другую иностранную валюту ⁶¹ <i>Тариф действует с 01.03.2025г.</i> | 10 рублей за каждый доллар США | |
| | Конверсионные операции по покупке (продаже) одной безналичной иностранной валюты за другую иностранную валюту в остальных случаях ⁶¹ | по курсу, установленному Банком | |

⁶¹ При конверсии, в которой не участвует доллар США, сумма сделки рассчитывается исходя из долларовой эквивалента. Долларовый эквивалент покупаемой (продаваемой) валюты определяется исходя из кросс-курса покупаемой (продаваемой) валюты к доллару США по курсу ЦБ РФ на дату сделки.

| Код | Наименование услуги (операции) | Тарифная ставка | НДС |
|---------------------|--|-----------------|-----|
| | Прием денежных знаков иностранных государств (группы государств) и денежных знаков Банка России, вызывающих сомнение в их подлинности, для направления на экспертизу | бесплатно | |
| 1.03.94 | Информационно-консультационные услуги по денежному обращению и кассовым операциям | 0,5% от суммы | НДС |
| Кредитование | | | |
| 04 | Беззалоговые кредиты | | |
| 6.04.70 | Предоставление услуги «Кредитные каникулы» (отсрочка погашения платежей) ⁶² | 990 рублей | |
| 06 | Ипотечный кредит на приобретение жилья на первичном рынке недвижимости | | |
| 6.06.71 | Изменение предмета залога по действующему ипотечному кредиту | 15 000 рублей | НДС |
| 6.06.73 | Изменение состава сторон по кредитному договору и/или изменение состава лиц, в собственность которых приобретается либо приобретена недвижимость | 15 000 рублей | НДС |
| 6.06.22 | Плата за проведение ежемесячных платежей Заемщика в погашение обязательств по ипотечному кредиту, выданному в рамках программы по ипотечному кредитованию физических лиц на приобретение жилья на первичном рынке недвижимости | | |
| | в жилых домах, строительство которых осуществляется строительными организациями, с которыми Банк работает в рамках Соглашений о сотрудничестве | бесплатно | |
| 6.06.23 | — Изменение графика погашения задолженности (реструктуризация задолженности) | 3 000 рублей | НДС |
| 6.06.26 | Согласование проведения перепланировки в объекте недвижимости, являющемся предметом залога | 3 000 рублей | НДС |
| 6.06.29 | Организация проведения сделки по реализации предмета залога | 15 000 рублей | НДС |
| 08 | Кредит на приобретение автотранспорта | | |
| 6.08.72 | Комиссия за изменение валюты кредита по кредитному договору по инициативе клиента (в случае принятия Банком положительного решения об изменении валюты кредита) | 10 000 рублей | НДС |
| 09 | Ипотечный кредит на вторичном рынке недвижимости в рамках собственной программы Банка | | |
| 6.09.23 | Изменение графика погашения задолженности (реструктуризация задолженности) | 3 000 рублей | НДС |
| 6.09.26 | Согласование проведения перепланировки в объекте недвижимости, являющемся предметом залога | 3 000 рублей | НДС |
| 6.09.29 | Организация проведения сделки по реализации предмета залога | 15 000 рублей | НДС |
| 6.09.71 | Изменение предмета залога по действующему ипотечному кредиту | 15 000 рублей | НДС |
| 6.09.73 | Изменение состава сторон по кредитному договору и/или изменение состава лиц, в собственность которых приобретается либо приобретена недвижимость | 15 000 рублей | НДС |
| | Сопровождение кредита | | |
| 10 | Прочие услуги в рамках обслуживания стандартных кредитных розничных продуктов | | |

⁶² В соответствии с общими условиями предоставления ПАО «Банк «Санкт-Петербург» физическим лицам потребительских кредитов правил комплексного банковского обслуживания.

| Код | Наименование услуги (операции) | Тарифная ставка | НДС |
|---------|---|-----------------|-----|
| 6.10.74 | Изменение даты ежемесячного платежа по кредиту | 990 рублей | |
| | Прочие операции и сделки | | |
| 9.09.75 | Создание квалифицированного сертификата ключа проверки электронной подписи | | |
| | запись (в том числе пролонгация) ключа электронной подписи и сертификата ключа проверки электронной подписи на ключевой носитель (токен) с предоставлением средства криптографической защиты информации «КриптоПро CSP» | 5 000 рублей | |
| | запись (в том числе пролонгация) ключа электронной подписи и сертификата ключа проверки электронной подписи на ключевой носитель (токен) | 3 500 рублей | |
| | внутрибанковские переводы со счетов клиента с использованием системы «Банк-Клиент» | бесплатно | |
| 9.09.99 | Предоставление справок по заявлению клиента, копий кредитно-обеспечительной документации | | |
| | — в ФНС о выплаченных процентах | бесплатно | |
| | — в Пенсионный фонд РФ (для направления средств материнского (семейного) капитала в счет погашения ипотечного кредита, оформленного на имя Заемщика в ПАО «Банк «Санкт-Петербург») | бесплатно | |
| | — об остатке задолженности по кредиту, оформленному на имя Заемщика в ПАО «Банк «Санкт-Петербург» <i>Примечание к тарифу: Дополнительно Заемщик может бесплатно получить в Банке информацию о датах и размерах произведенных (в формате выписки по счету, с которого осуществляется списание денежных средств в счет погашения кредита) и предстоящих (в формате графика платежей по кредиту) платежей Заемщика по кредиту, оформленному на имя Заемщика в Банке</i> | бесплатно | |
| | — о кредитной истории по кредитным договорам, оформленным на имя Заемщика в ПАО «Банк «Санкт-Петербург» <i>Примечание к тарифу: Справка содержит детализированную информацию о действующих/погашенных кредитах, оформленных на имя заемщика в ПАО «Банк «Санкт-Петербург», с отражением информации о : - параметрах кредита; - текущей задолженности по кредиту; - характере обслуживания кредита (с расшифровкой информации о количестве просроченных платежей, максимальной непрерывной длительности просроченных платежей).</i> | бесплатно | |

| Код | Наименование услуги (операции) | Тарифная ставка | НДС |
|-----|--|-----------------|-----|
| | <p>— о действующих кредитах, оформленным на имя Заемщика в ПАО «Банк «Санкт-Петербург»</p> <p><i>Примечание к тарифу:</i> Справка содержит детализированную информацию о действующих кредитах, оформленных на имя заемщика в ПАО «Банк «Санкт-Петербург», с отражением информации о:</p> <ul style="list-style-type: none"> - параметрах кредита; - текущей задолженности по кредиту; - характере обслуживания кредита (с расшифровкой информации о количестве просроченных платежей, максимальной непрерывной длительности просроченных платежей). | бесплатно | |
| | — предоставление справок не по форме Банка | 1 000 рублей | |
| | <p>— изготовление копий кредитно-обеспечительной документации по кредитным договорам, заключенным не в Интернет-банке</p> <p><i>Примечание к тарифу:</i> Под кредитно-обеспечительной документацией понимаются документы кредитного досье, формируемые в ходе проведения сделки по кредитным продуктам Банка, а также в процессе сопровождения кредитного договора. Тариф взимается при формировании копии кредитно-обеспечительной документации по заявлению Заемщика при нахождении кредита на балансе Банка.</p> <p><i>Комиссия взимается за комплект документов, подготовленный в рамках 1 заявления Клиента.</i></p> | 290 рублей | |
| | <p>— изготовление копий кредитно-обеспечительной документации по договорам, заключенным в Интернет-банке ⁶³</p> <p><i>Примечание к тарифу:</i> Под кредитно-обеспечительной документацией понимаются документы кредитного досье, формируемые в ходе проведения сделки по кредитным продуктам Банка, а также в процессе сопровождения кредитного договора. Тариф взимается при формировании копии кредитно-обеспечительной документации по заявлению Заемщика при нахождении кредита на балансе Банка.</p> <p><i>Комиссия взимается за комплект документов, подготовленный в рамках 1 заявления Клиента.</i></p> | бесплатно | |

⁶³ Действие тарифа на изготовление копий кредитно-обеспечительной документации по договорам, заключенным в Интернет-банке вступает в силу с 23.08.2023г.